

ENDNOTE BASIC

E SUAS PRINCIPAIS FUNCIONALIDADES

JULIANA TAKAHASHI & YUKA SAHEKI - 2014

BIBLIOTECA "WANDA DE AGUIAR HORTA" – ESCOLA DE ENFERMAGEM – UNIVERSIDADE DE SÃO PAULO

O QUE É ENDNOTE BASIC?

GERENCIA
REFERÊNCIAS E
COMPARTILHA
COM OUTROS
USUÁRIOS DE
QUALQUER
LUGAR

INSERE
CITAÇÕES
AUTOMATICAMENTE
NO WORD®
OU OUTRO
PROCESSADOR
DE TEXTO

ARMAZENA
TEXTOS EM **PDF,**
DOC, TXT ATÉ
2GB

COLETA E
ORGANIZA AS
REFERÊNCIAS EM
ATÉ **500** PASTAS
ESPECÍFICAS

O QUE É ENDNOTE BASIC?

FORMATA
AS CITAÇÕES ENTRE
MAIS DE
1.000
ESTILOS

DETECTA
E GERENCIA
**REFERÊNCIAS
DUPLICADAS**

ARMAZENA ATÉ
50.000
REFERÊNCIAS
NA SUA CONTA

DICAS DE USO

o MOZILLA FIREFOX

APRESENTA MAIS FACILIDADES COM O ENDNOTE
BASIC

UNIVERSIDADES
GERALMENTE POSSUEM
ACESSO A MAIS BASES DE
DADOS, PORTAIS,
ETC.

FAÇA A **COLETA** DAS REFERÊNCIAS EM
COMPUTADORES DA SUA INSTITUIÇÃO
(USP, UNESP, UNICAMP, ETC.)

CADASTRO E ACESSO

ACESSE:

www.myendnoteweb.com

ENDNOTE®

Entre ou [crie uma conta](#)

E-mail:

Senha:

Login

CLIQUE AQUI

CADASTRO E ACESSO

USE
PREFERENCIALMENTE
E-MAIL
INSTITUCIONAL

Registro de usuário: Para começar o processo de registro, informe seu endereço de e-mail.

Se já estiver registrado para um [produto ou serviço](#) da Thomson Reuters, volte à página anterior e faça o [login](#).

E-mail:

Digite o endereço de e-mail novamente:

Continuar

Cancelar

DEPENDENDO DO
PROVEDOR DO E-MAIL,
HÁ CONFLITOS NA
IMPORTAÇÃO DAS
REFERÊNCIAS

CADASTRO E ACESSO

Registro de usuário: Para registrar para usar o EndNote, preencha os campos abaixo. Campos com asteriscos são obrigatórios.

E-mail: xxxx@usp.br

* Nome:

* Sobrenome:

Inicial do segundo nome:

* Senha:

[Diretrizes de senhas.](#)

* Digite a senha novamente:

* Função primária/título:

* Área de conhecimento:

* Tipo de software bibliográfico:

* Aceitar/recusar: Envie informações sobre os serviços e produtos da Thomson Reuters relacionados ao EndNote.
 Não envie informações sobre os serviços e produtos da Thomson Reuters relacionados ao EndNote.

**PREENCHA TODOS
OS CAMPOS
OBRIGATÓRIOS (*)**

**CLIQUE
AQUI**

Leia este acordo com atenção antes de acessar ou usar o produto da Thomson Reuters (Scientific) LLC conhecido como EndNote Web. Ao acessar o EndNote Web, você concorda em cumprir os termos e as condições definidos abaixo. Se você não deseja cumprir esses termos e essas condições, não poderá usar o EndNote Web. A Thomson Reuters (Scientific) LLC ("TRS LLC") pode modificar este acordo periodicamente desde que o usuário final seja informado.

1. Definições

Concordo

Recuso

REGRAS PARA SENHA:

DEVE TER PELO MENOS 8 CARACTERES COM:

- AO MENOS 1 NUMERAL: 0-9
- AO MENOS 1 LETRA DO ALFABETO: A-Z
- AO MENOS 1 SÍMBOLO: !@#\$%^*()~`{ } [] \

FUNCIONALIDADES: APRESENTAÇÃO DA PÁGINA

- Navigation Tabs:** Minhas referências, Coletar, Organizar, Formatar, Opções.
- Top Bar:** Senha, Endereço de e-mail, Informações do perfil, Idioma, Download dos instaladores, Informações de conta, and a link to Ocultar guia de introdução.
- Left Panel:**
 - Pesquisa rápida:** Includes a search box and a dropdown menu set to 'Todas as minhas referências' with a 'Pesquisar' button.
 - Minhas referências:** Shows 'Todas as minhas referências (0)', '[Não agrupado] (0)', 'Lista temporária (0)', and 'Lixeira (0)'. It also includes a 'Meus grupos' section.
 - Call to Action:** 'Crie um perfil para exibir seu próprio trabalho. ResearcherID'.
- Main Content Area:**
 - Introdução:** A central heading.
 - COLETAR:** Represented by an icon of three documents. Description: 'Colete referências de fontes eletrônicas e tradicionais.' List: 'Pesquisar base de dados on-line', 'Criar referência manualmente', 'Importar referências'.
 - ORGANIZAR:** Represented by an icon of a computer monitor with gears. Description: 'Organize as referências para seus tópicos de pesquisa e artigos.' List: 'Criar novo grupo', 'Compartilhar um grupo', 'Encontrar referências duplicadas'.
 - FORMATO:** Represented by an icon of a document with a red 'I' cursor. Description: 'Crie uma bibliografia formatada para seu artigo ou cite referências enquanto escreve.' List: 'Criar uma bibliografia formatada', 'Plug-in Cite While You Write™', 'Formatar um artigo'.

COLETAR

ORGANIZAR

FORMATO

FUNCIONALIDADES: APRESENTAÇÃO DA PÁGINA

BARRA

ABAS

PASTAS

ABA

COLETAR: OPÇÕES DE COLETA

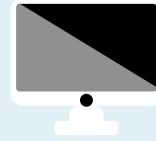
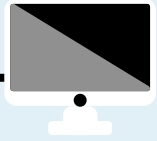

**IMPORTAÇÃO
DE REFERÊNCIAS**

**EXPORTAÇÃO
DIRETA**

**PESQUISA ONLINE
EM BASES DE
DADOS E
CATÁLOGOS**

**IMPORTAÇÃO
DIRETA USANDO
O CAPTURE**

**INSERÇÃO
MANUAL DE
REFERÊNCIAS**

COLETAR: IMPORTAÇÃO DE REFERÊNCIAS

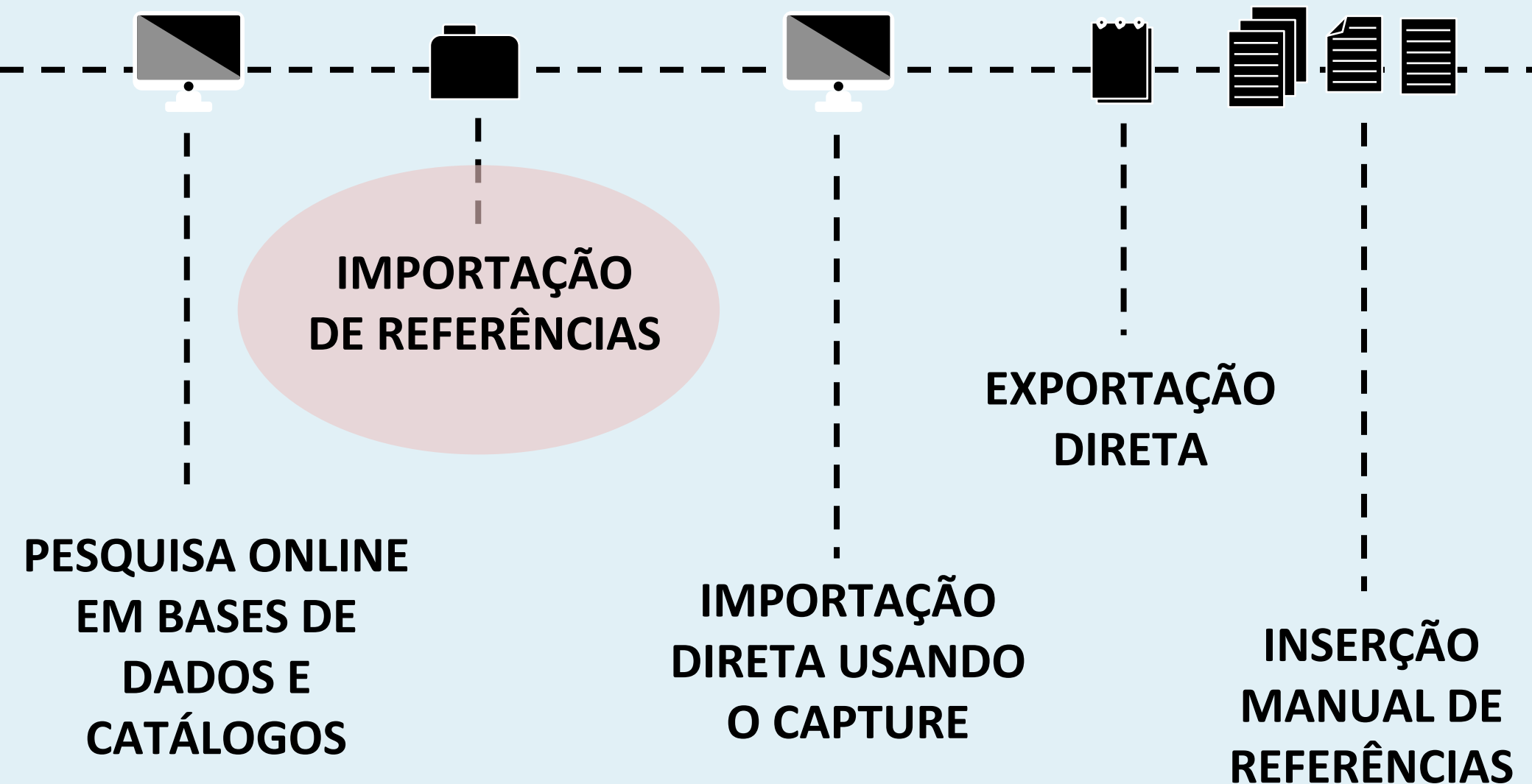

COLETAR: IMPORTAÇÃO DE REFERÊNCIAS

**SALVE AS REFERÊNCIAS
DE BASES DE DADOS E
CATÁLOGOS EXTERNOS E
IMPORTE
PARA O ENDNOTE**

**USAREMOS COMO
EXEMPLO, A
BASE DE DADOS
SCOPUS**

COLETAR: IMPORTAÇÃO DE REFERÊNCIAS

Scopus [Register](#) | [Login](#)

[Search](#) | [Alerts](#) | [My list](#) | [Settings](#) [Help and Contact](#) | [Tutorials](#) | [SIBiUSP - Busca Integrada](#)

[Document search](#) | [Author search](#) | [Affiliation search](#) | [Advanced search](#) [Browse Sources](#) [Analyze Journals](#)

[+ Add search field](#)

Limit to:

Date Range (inclusive)

Published to

Added to Scopus in the last days

Subject Areas

Life Sciences (> 4,300 titles.)

Health Sciences (> 6,800 titles. 100% Medline coverage)

Physical Sciences (> 7,200 titles.)

Social Sciences & Humanities (> 5,300 titles.)

Document Type

FAÇA A PESQUISA

COLETAR: IMPORTAÇÃO DE REFERÊNCIAS

Scopus Register | Login

Search | Alerts | My lists | Settings | Help and Contact | Tutorials | SIBiUSP - Busca Integrada

TITLE-ABS-KEY ("citrus viroid") Edit Save Set feed

63 document results View secondary documents View 3 patent results Analyze results Sort on: Date Cited by Relevance

Search within results... Export Download View citation overview View Cited by More... Show all abstracts

Refine Limit to Exclude

Year 2014 (6) 2013 (6) 2012 (1) 2011 (5) 2010 (5)

Author Name Duran-Vila, N. (12) Semancik, J.S. (8) Serra, P. (8) Ieki, H. (5)

<input checked="" type="checkbox"/>	Molecular characterization and phylogenetic analysis of Citrus viroid 1-LSS variants from citrus in Pakistan and China reveals their possible geographic origin	Wu, Q., Cao, M., Su, H., (...), Wang, X., Zhou, C.	2014	European Journal of Plant Pathology	0
	Texto Completo via USP/CAPES(opens in a new window) View at Publisher				
<input checked="" type="checkbox"/>	Occurrence, prevalence and distribution of Citrus viroids in Uruguay	Pagliano, G., Umaña, R., Pritsch, C., Rivas, F., Duran-Vila, N.	2013	Journal of Plant Pathology	0
	Texto Completo via USP/CAPES(opens in a new window) View at Publisher				
<input checked="" type="checkbox"/>	Complex mixtures of viroids identified in the two main citrus growing areas of Iran	Bani Hashemian, S.M., Taheri, H., Mohammad Alian, Y., Bové, J.M., Duran-Vila, N.	2013	Journal of Plant Pathology	0
	Texto Completo via USP/CAPES(opens in a new window) View at Publisher				
<input checked="" type="checkbox"/>	Characterization of a new apscaviroid from American persimmon	Ito, T., Suzuki, K., Nakano, M., Sato, A.	2013	Archives of Virology	0
	Texto Completo via USP/CAPES(opens in a new window) View at Publisher				

COLETAR: IMPORTAÇÃO DE REFERÊNCIAS

Choose your default reference manager or file type: ?

Scopus offers integrated export functionality with Mendeley and Refworks.
Or, to use a different reference manager, choose a file format

 Save to Mendeley

 RefWorks direct export

RIS Format 
EndNote, Reference Manager

CSV
Excel

BibTeX

Text
ASCII in HTML

Choose the information to export:
Choose the information you want to export to the reference manager or file.

Citations and abstract information

- Citation information only
- Citations and abstract information
- Citations, abstract and references
- All available information
- Specify fields to be exported

Affiliations

Abstract and Key words
Abstract, author keywords

**CLIQUE EM
"EXPORT"**

Export

COLETAR: IMPORTAÇÃO DE REFERÊNCIAS

**RETORNE
AO ENDNOTE**

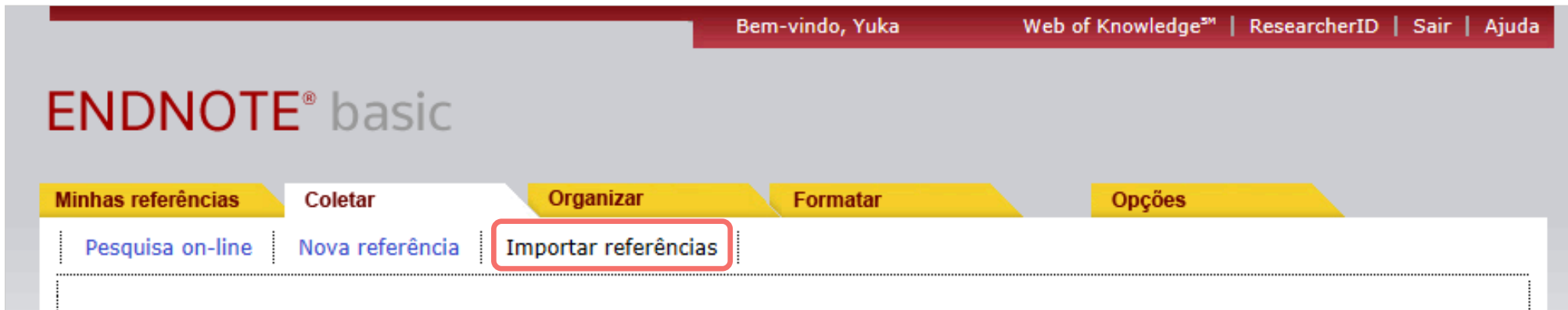

COLETAR: IMPORTAÇÃO DE REFERÊNCIAS

Importar referências

Importando do EndNote?

Arquivo: scopus.ris

Opção de importação: RefMan RIS

Para: - IB

1

PROCURE O ARQUIVO SALVO NO SEU COMPUTADOR

Selecionar favoritos

2

ESCOLHA O FILTRO "REFMAN RIS"

3

ESCOLHA A PASTA

4

CLIQUE EM "IMPORTAR"

COLETAR: IMPORTAÇÃO DE REFERÊNCIAS

PRONTO!
AS REFERÊNCIAS FORAM
IMPORTADAS

Importar referências

20 referências foram importadas para o grupo "IB".

Importando do EndNote?

Arquivo: Nenhum arquivo selecionado.

Opção de importação: [Selecionar favoritos](#)

Para:

COLETAR: FILTROS DE IMPORTAÇÃO

FILTROS

**CONSULTE
ESTA TABELA PARA
VERIFICAR QUAL FILTRO DE
IMPORTAÇÃO DEVE SER
USADO NAS BASES DE
DADOS**

BASE DE DADOS	TIPO DE FILTRO
BVS (Ex.: LILACS, BDENF)	RefMan Ris
CSA (Ex.: Eric, Sociological Abstracts)	Qualquer filtro CSA
JSTOR	RefMan Ris
OVID	Qualquer filtro OvidSP
ProQuest	ProQuest
PSYCNET (Ex.: PsycInfo)	RefMan Ris
PubMed	PubMed (NLM)
Science Direct	RefMan Ris
SciFinder Scholar	SciFinder (CAS)

COLETAR: EXPORTAÇÃO DIRETA – EXEMPLO 1

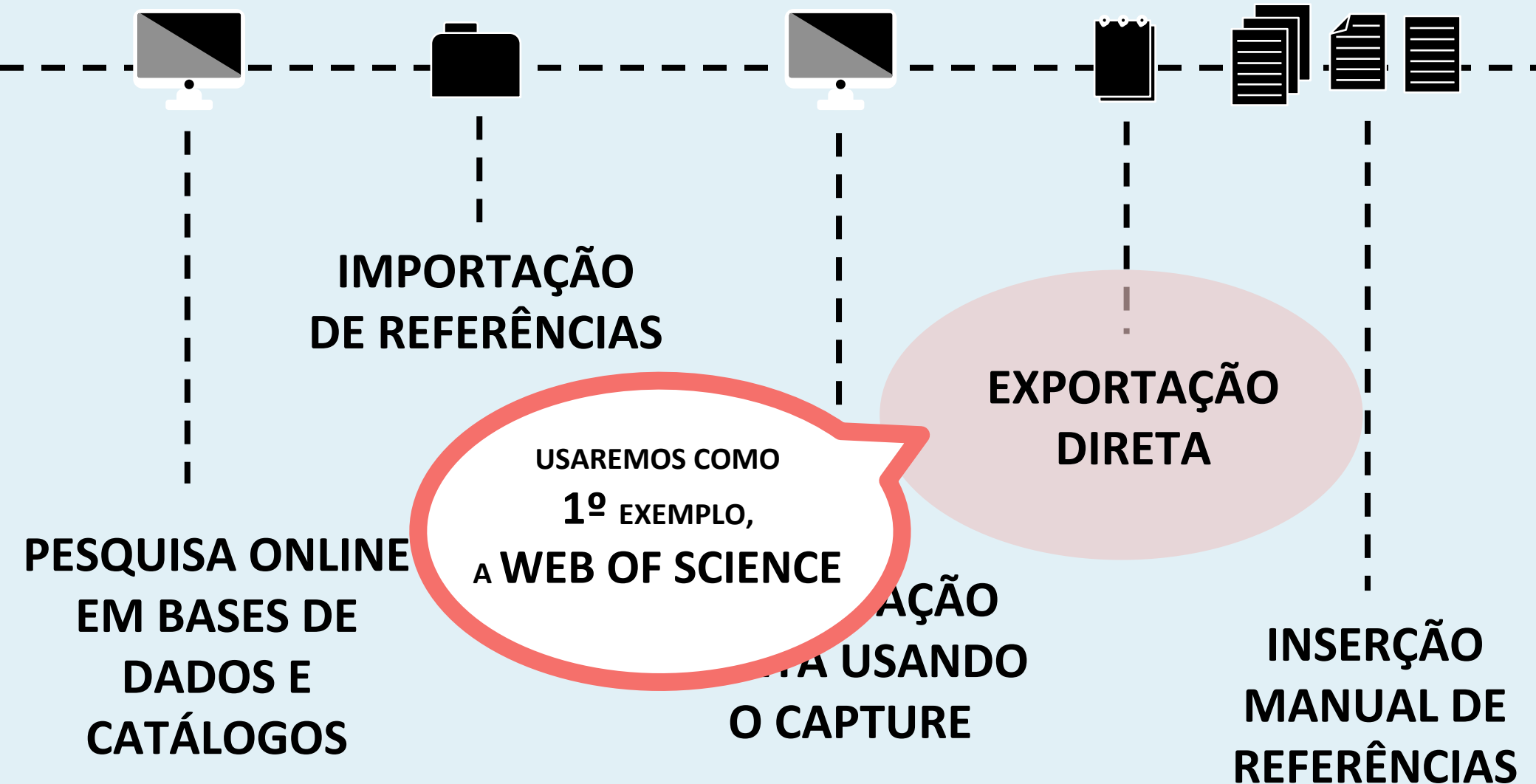

COLETAR: EXPORTAÇÃO DIRETA – EXEMPLO 1

EXEMPLO

1

**BUSQUE NAS BASES DA
WEB OF SCIENCE,
USANDO O ATALHO
DISPONÍVEL NO ENDNOTE**

COLETAR: EXPORTAÇÃO DIRETA – EXEMPLO 1

CLIQUE AQUI

Bem-vindo, Yuka

Web of Science™

ResearcherID | Sair | Ajuda

ENDNOTE® basic

Minhas referências

Coletar

Organizar

Formatar

Opções

[Exibir guia de introdução](#)

Ocultar painel

Pesquisa rápida

Pesquisar por

em

Minhas referências

Todas as minhas referências (0)

- [Não agrupado] (0)
- Lista temporária (0)
- Lixeira (0)
- ▶ Meus grupos

COLETAR: EXPORTAÇÃO DIRETA – EXEMPLO 1

WEB OF SCIENCE™

THOMSON REUTERS™

Pesquisa

Todas as bases de dados

Minhas ferramentas

Histórico de pesquisa

Lista marcada

ATIVE ESTA ABA

Pesquisa Básica

Exemplo: oil spill* mediterranean

+ Adicione

Saiba mais

Pesquisa

Clique aqui para obter dicas para melhorar a sua pesquisa.

TEMPO ESTIPULADO

Todos os anos

De 1900 até 2014

COLETAR: EXPORTAÇÃO DIRETA – EXEMPLO 1

The main search area is titled 'Pesquisa Básica' with a dropdown arrow. A search input field contains the text '"environmental toxicology"' and is highlighted with a red border. To its right is a 'Tópico' dropdown menu. A blue 'Pesquisa' button is positioned to the right of the search field, with a green callout bubble pointing to it that contains the text 'FAÇA A PESQUISA' and 'Pesquisa'. Below the search field is a link '+ Adicionar outro campo'.

At the bottom, the 'TEMPO ESTIPULADO' section includes a radio button selected for 'Todos os anos' with a dropdown arrow, and a date range 'De 1900 até 2014' with dropdown arrows for the years.

COLETAR: EXPORTAÇÃO DIRETA – EXEMPLO 1

WEB OF SCIENCE™ THOMSON REUTERS™

Voltar à pesquisa Minhas ferramentas ▼ Histórico de pesquisa Lista marcada

Resultados: 574
(de Principal Coleção do Web of Science)

Você pesquisou por:
Tópico: ("environmental toxicology")
...Mais

Criar alerta

Refinar resultados

Procurar nos resultados...

Categorias do Web of Science ▼

Classificar por: **Data de publicação -- mais recente para mais antiga** ▼

◀ Página 1 de 58 ▶

Selecionar página **Salvar no EndNote o...** ▼ Adicionar à Lista marcada

Salvar no EndNote on-line
 Salvar no EndNote para deskto
 Salvar no ResearcherID - Eu es
 Salvar em outros formatos de a

1. **Real-time electrocatalyti**
Por: Yip, Nga-Chi; Rawson, Frankie J.; Tsang, Chi Wai; et al.
BIOSENSORS & BIOELECTRONICS Volume: 57 Páginas: 303-309
Publicado: JUL 15 2014

2. **4(th) Norwegian Environmental Toxicology Symposium: Emerging challenges and threats in the Arctic**
Por: Gabrielsen, Geir Wing
JOURNAL OF TOXICOLOGY AND ENVIRONMENTAL HEALTH-PART

SELECIONE OS ARTIGOS E ENVIE PARA O ENDNOTE

Número de citações: 0
(da Principal Coleção do Web of Science)

Número de citações: 0
(da Principal Coleção do Web of Science)

COLETAR: EXPORTAÇÃO DIRETA – EXEMPLO 1

ESCOLHA OS CAMPOS
DESEJADOS E ENVIE PARA
SEU ENDNOTE

Enviar para my.endnote.com ✕

8 registros selecionados

Gravar conteúdo: Autor, Título, Fonte, Resumo ▼

| [Cancelar](#)

COLETAR: EXPORTAÇÃO DIRETA – EXEMPLO 1

WEB OF SCIENCE

REFERÊNCIAS ENVIADAS PARA O ENDNOTE POSSUEM SÍMBOLO PARA FACILITAR IDENTIFICAÇÃO

ENDNOTE

REFERÊNCIAS EXPORTADAS FICAM ARMAZENADAS NA PASTA [NÃO AGRUPADO]

1. **Real-time electrocatalytic sensing of cellular respiration**
Por: Yip, Nga-Chi; Rawson, Frankie J.; Tsang, Chi Wai; et al.
BIOSENSORS & BIOELECTRONICS Volume: 57 Páginas: 303-309
Publicado: JUL 15 2014
 [Texto integral do editor](#) [Visualizar resumo](#)

2. **4(th) Norwegian Environmental Toxicology Symposium: Emerging challenges and threats in the Arctic**
Por: Gabrielsen, Geir Wing
JOURNAL OF TOXICOLOGY AND ENVIRONMENTAL HEALTH-PART A-CURRENT ISSUES Volume: 77 Edição: 9-11 Edição especial: SI
Páginas: 479-480 Publicado: JUN 3 2014

ENDNOTE® basic

Minhas referências Coletar Organizar

Ocultar painel

Pesquisa rápida
Pesquisar por
em Todas as minhas referências

Minhas referências
Todas as minhas referências (606)
[Não agrupado] (8)
Lista temporária (0)
Lixeira (0)
▼ Meus grupos
Evidence-based Dentistry (1)
General - Nursing (597)

27

COLETAR: EXPORTAÇÃO DIRETA – EXEMPLO 1

On the left side, there is a 'Pesquisa rápida' section with a search box and a dropdown menu set to 'Todas as minhas referências'. Below it is a 'Minhas referências' section showing 'Todas as minhas referências (606)' and a list of folders: '[Não agrupado] (8)', 'Lista temporária (0)', 'Lixeira (0)', and 'Meus grupos' (containing 'Evidence-based Dentistry (1)' and 'General - Nursing (597)'). A green callout bubble with the number '1' points to the '[Não agrupado] (8)' folder, with the text '1 CLIQUE NA PASTA [NÃO AGRUPADO]'.

In the center, there is a list of references under the heading '[Não agrupado]'. The first reference is checked with a box around the checkbox. A green callout bubble with the number '2' points to the 'Todos' checkbox and the 'Adicionar ao grupo...' dropdown, with the text '2 SELECIONE "TODOS" E ADICIONE À ALGUM GRUPO'. Below the list, there are buttons for 'Copiar para a lista temporária' and 'Excluir'. A green callout bubble with the text 'MANTENHA HABILITADO O POP-UP' is located at the bottom right of the interface.

At the bottom of the page, there are social media icons for Facebook, Email, Print, and SFX.

COLETAR: EXPORTAÇÃO DIRETA – EXEMPLO 1

Minhas referências | Coletar | Organizar | Formatar | Opções

Ocultar painel

Pesquisa rápida
Pesquisar por
em

Minhas referências
Todas as minhas referências (606)
[Não agrupado] (0)
Lista temporária (0)
Lixeira (0)
▼ Meus grupos
Evidence-based Dentistry (1)
General - Nursing (597)
IB (8)

[Não agrupado]
Atualmente não há referências armazenadas neste grupo.

**PRONTO!
AS REFERÊNCIAS JÁ
ESTÃO NA PASTA**

COLETAR: EXPORTAÇÃO DIRETA – EXEMPLO 2

EXEMPLO

2

INCLUIR REFERÊNCIAS DE
BUSCAS FEITAS EM BASES DE
DADOS E CATÁLOGOS

EXTERNOS

AO ENDNOTE

USAREMOS COMO
EXEMPLO, UMA
BASE DE DADOS DA
CAPES

SCOPUS, EBSCO

TAMBÉM PERMITEM
EXPORTAÇÃO DIRETA

COLETAR: EXPORTAÇÃO DIRETA – EXEMPLO 2

www.periodicos.capes.gov.br

PROCURE
POR UMA
BASE

› Buscar assunto

Inserir termo [Busca avançada](#)

› Buscar periódico

Inserir termo [Busca avançada](#) 0 A 9 A B C D E F G H I J K L M N
O P Q R S T U V W X Y Z [Lista Completa](#)

› Buscar livro

Inserir termo [Busca avançada](#) 0 A 9 A B C D E F G H I J K L M N
O P Q R S T U V W X Y Z

› Buscar base

ScienceDirect (Elsevier) [Busca avançada](#) [Visualizar](#) A B C D E F G H I J K L M N O P Q
R S T U V W X Y Z [Lista Completa](#)

COLETAR: EXPORTAÇÃO DIRETA – EXEMPLO 2

ScienceDirect
is a leading full-text scientific database providing full articles and book chapters from more than 2,500 journals and almost 20,000 books.

ESCOLHA UMA DAS OPÇÕES

12,609,638 articles on ScienceDirect

Browse publications by subject

Physical Sciences and Engineering

- Chemical Engineering
- Chemistry
- Computer Science
- Earth and Planetary Sciences
- Energy
- Engineering
- Materials Science
- Mathematics
- Physics and Astronomy

Life Sciences

- Agricultural and Biological Sciences**
- Biochemistry, Genetics and Molecular Biology
- Environmental Science
- Immunology and Microbiology
- Neuroscience

Health Sciences

- Medicine and Dentistry
- Nursing and Health Professions
- Pharmacology, Toxicology and Pharmaceutical Science
- Veterinary Science and Veterinary Medicine

Social Sciences and Humanities

- Arts and Humanities
- Business, Management and Accounting
- Decision Sciences
- Economics, Econometrics and Finance
- Psychology
- Social Sciences

Browse publications by title

A B C D E F
G H I J K L
M N O P Q R
S T U V W X
Y Z 0-9

Browse all titles

COLETAR: EXPORTAÇÃO DIRETA – EXEMPLO 2

BUSQUE POR
UM TERMO
DE PESQUISA

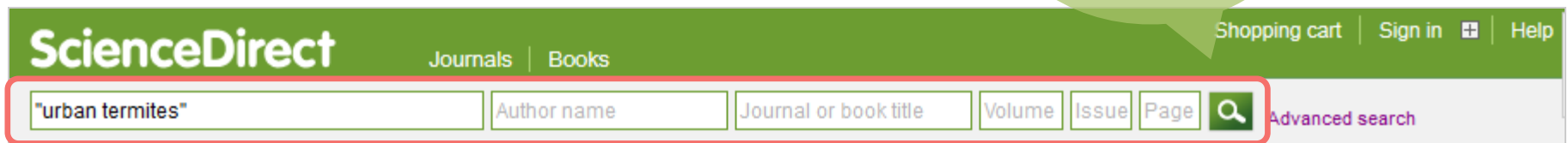

ScienceDirect Journals | Books Shopping cart | Sign in | Help

[Advanced search](#)

COLETAR: EXPORTAÇÃO DIRETA – EXEMPLO 2

ScienceDirect Journals | Books

"urban termites" Author name Journal or book title Volume Issue Page Advanced search

Search results: 1 results found. See image results Save search alert RSS

Refine filters

Year

2009 (1)

Publication title

International Biodeterioration & Biodegradation (1)

Topic

formosan subterranean (1)

Content type

Journal (1)

Apply filters

Download PDFs

Export

All citation information on this page will be exported.

Direct export

Save to Mendeley About Mendeley

Save to RefWorks About RefWorks

Export file

Format

RIS (for EndNote, Reference Manager, ProCite)

BibTeX

Text

Content

Citations only

1 SELECIONE CLIQUE EM EXPORTAR

2 SELECIONE "TODOS" E ADICIONE À ALGUM GRUPO

34

COLETAR: IMPORTAÇÃO DIRETA

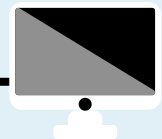

IMPORTAÇÃO
DE REFERÊNCIAS

EXPORTAÇÃO
DIRETA

PESQUISA ONLINE
EM BASES DE
DADOS E
CATÁLOGOS

IMPORTAÇÃO
DIRETA USANDO
O CAPTURE

USAREMOS
COMO EXEMPLO,
o **GOOGLE**
ACADÊMICO E
REFERÊNCIAS

COLETAR: INSTALE O CAPTURE

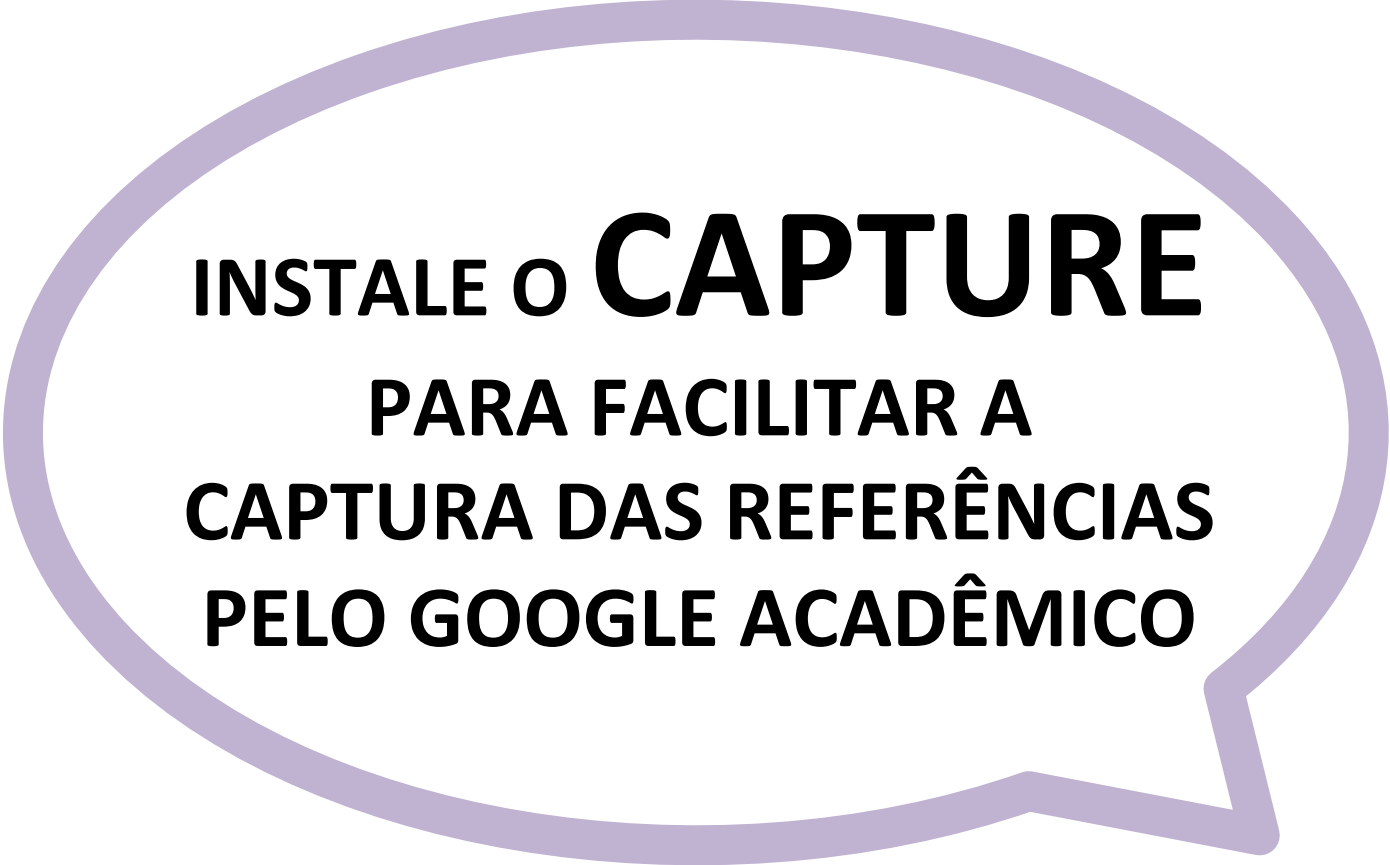

**INSTALE O CAPTURE
PARA FACILITAR A
CAPTURA DAS REFERÊNCIAS
PELO GOOGLE ACADÊMICO**

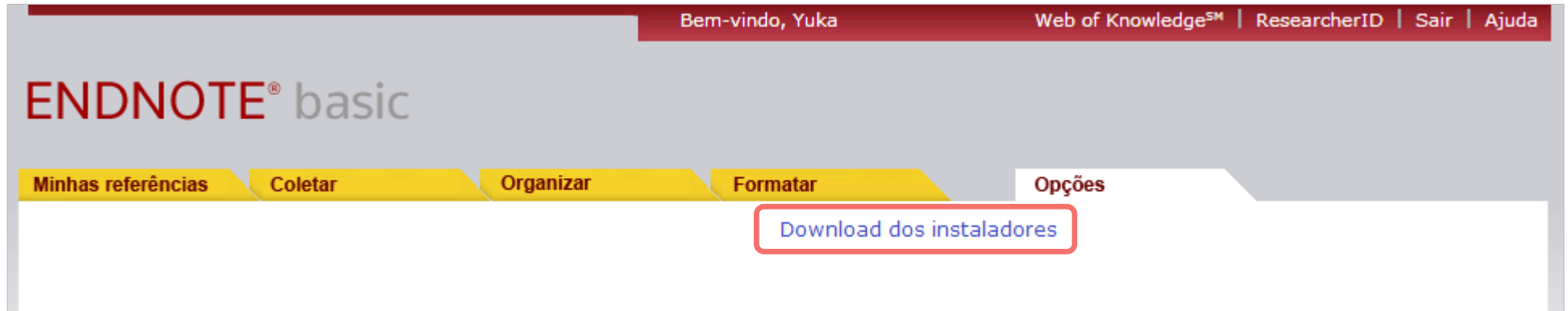

COLETAR: INSTALE O CAPTURE

INSERIR O
CAPTURAR REFERÊNCIA NA
BARRA DE FAVORITOS

VÁ PARA O PRÓXIMO SLIDE
PARA DESCOBRIR COMO
INSTALAR O CAPTURE

ANTES

 Escola de Enfermagem USP Mail  Google  Capes  SciELO

DEPOIS

 Escola de Enfermagem USP Mail  Google  Capes  SciELO Capturar referência

COLETAR: INSTALE O CAPTURE

COMO?

COLETAR: INSTALE O CAPTURE

www.scholar.google.com

ACESSO:

FAÇA A PESQUISA
PELO GOOGLE
ACADÊMICO

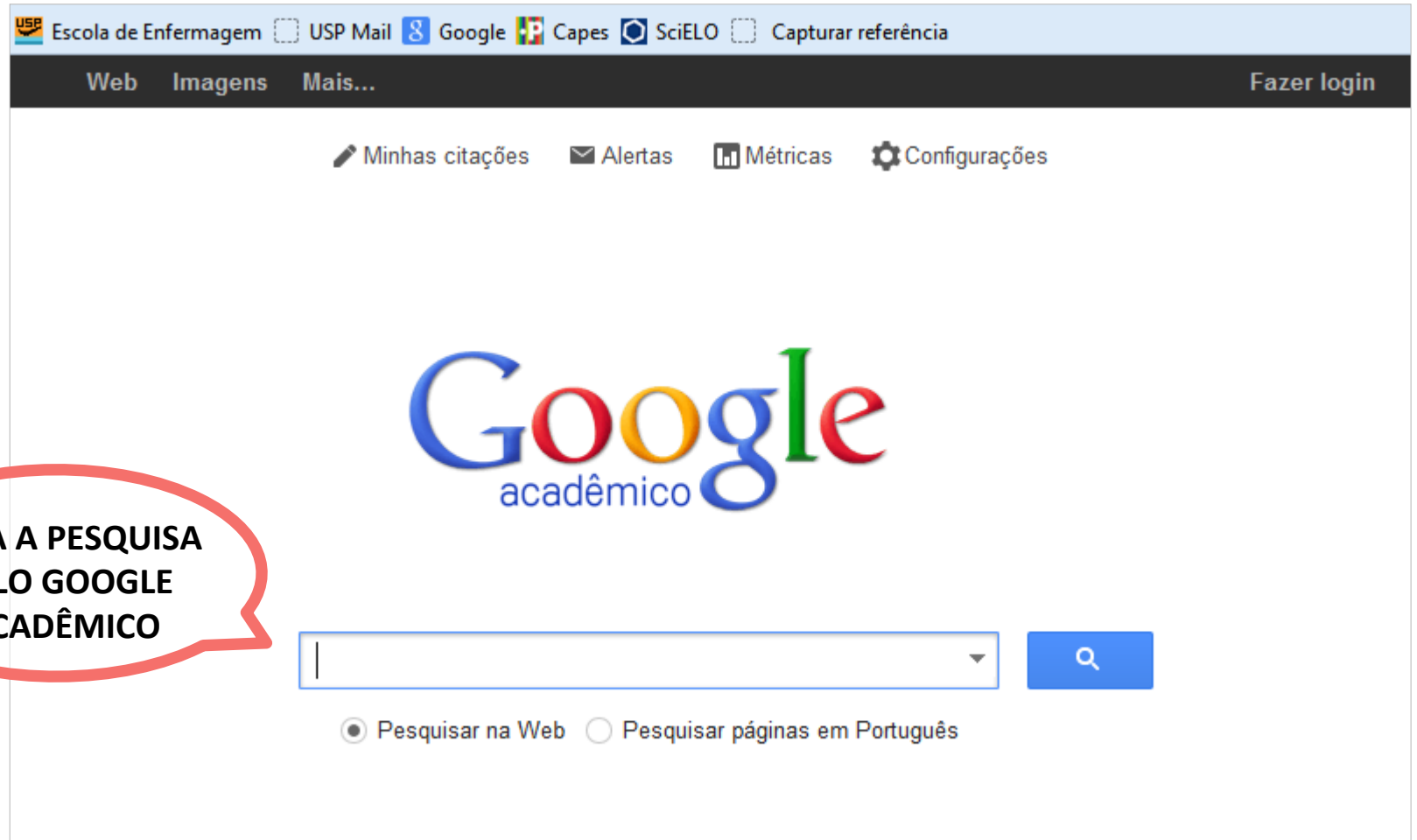

COLETAR: INSTALE O CAPTURE

incluir patentes

incluir citações

Criar alerta

[\[PDF\] Levantamento e identificação de cupins \(Insecta: Isoptera\) em área urbana de Piracicaba, SP](#) [\[PDF\] de ipef.br](#)

[ESR Eleotério - 2000 - ipef.br](#)

... 18 2.2. **Cupins urbanos** 18 ... 2.2. **Cupins urbanos** Robinson (1996) considera os térmitas um dos mais bem sucedidos entre os insetos sociais, devido a longa vida de suas colônias e por utilizarem celulose Page 19. 19 ...

Citado por 7 [Artigos relacionados](#) [Todas as 9 versões](#) [Citar](#) [Salvar](#) [Mais](#)

**CLIQUE
PARA ABRIR**

[\[PDF\] GRRS Matias, AC Albuquerque, MP Matias, EPV Silva, CMAS Oliveira, MAP Oliveira](#)

[\[PDF\] de sp.gov.br](#)

[OSCUEMJ PAULISTA, PE PAULISTA - biologico.sp.gov.br](#)

Biológico, São Paulo, v.68, Suplemento, p.691-694, 2006 ... OS **CUPINS URBANOS** EM JARDIM PAULISTA, PAULISTA, PE. DIVERSIDADE E CONTROLE ... GRRS Matias, AC Albuquerque, MP Matias, EPV Silva, CMAS Oliveira, MAP Oliveira

[Citar](#) [Salvar](#) [Mais](#)

[\[PDF\] FM Moraes, FM Oliveira, CMAS Oliveira, GRRS Matias, AC Albuquerque](#)

[\[PDF\] de 200.144.6.109](#)

[L DE CUPINS, EM DE CONTROLE - 200.144.6.109](#)

... Apesar disso, é muito escassa a pesquisa existente sobre aspectos básicos da biologia, comportamento e ecologia das espécies de **cupins urbanos** mais importantes em nosso país (MILANo 1996). ... 2006. LELIS, AT **Cupins urbanos**: biologia e controle. ...

[Citar](#) [Salvar](#) [Mais](#)

COLETAR: INSTALE O CAPTURE

PÁGINA WEB

ENDNOTE

CLIQUE AQUI PARA CAPTURAR REFERÊNCIA

Salvar em my.endnote.com EndNote

Campos bibliográficos | Campos opcionais

Grupos: Adicionar ou remover

Campos bibliográficos: Pelo menos um dos campos deve ser preenchido.

Tipo de referência: Journal Article

Author: ;Henrique Trevisan;Janaina De Nadai;Alexandre M.

Title: SUBTERRANEOS E TERMITAS

Year: 2010

Journal: 13

Volume:

Issue:

SE DESEJAR, COMPLEMENTE OS DADOS DA REFERÊNCIA COLETADA

E SALVE

COLETAR: INSTALE O CAPTURE

A referência foi capturada para o "[Não agrupado]" com sucesso.

Tipo de referência: Journal Article

Author: Henrique Trevisan;Janaina De Nadai;Alexandre M. Lunz;Acacio G. de Carvalho

Year: 2010

Title: SUBTERRANEAN TERMITES (ISOPTERA: RHINOTERMITIDAE AND TERMITIDAE) OCURRENCE AND WOOD NATURAL DURABILITY OF FIVE FOREST SPECIES

Journal: 13

Date: 2010-08-13

Type of Article: Artigos

DOI: <http://cascavel.cpd.ufsm.br/revistas/ojs-2.2.2/index.php/cienciaflorestal/article/view/1751>

Keywords: durabilidade;ensaio de campo;Coptotermes;Nasutitermes;durability, field experiment, Coptotermes, Nasutitermes;

Abstract: Avaliou-se a durabilidade natural da madeira de cinco essências arbóreas: Eucalyptus citriodora Hook, Gliricidia sepium (Jacq.) Steud, Lophantera lactescens Ducke, Piptadenia gonoacantha (Mart.) Macbr. e Samanea saman (Jacq.) Merr. O ensaio de campo foi

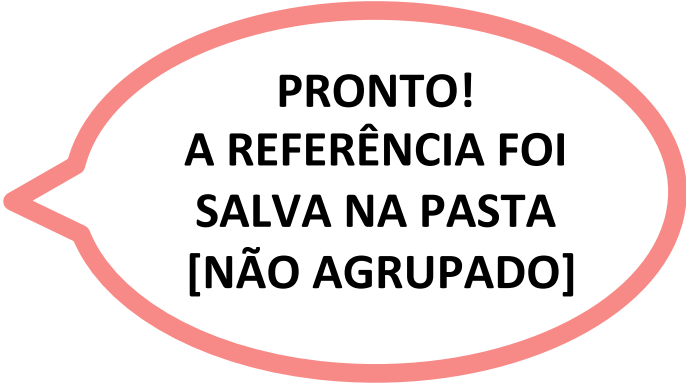

**PRONTO!
A REFERÊNCIA FOI
SALVA NA PASTA
[NÃO AGRUPADO]**

COLETAR: INSIRA ANEXOS NAS REFERÊNCIAS

VOCÊ PODE

ANEXAR

O TEXTO COMPLETO SE
POSSUIR O ARQUIVO EM
PDF, DOC, TXT, RTF.

PESQUISA ONLINE
EM BASES DE
DADOS E
CATÁLOGOS

IMPORTAÇÃO
DIRETA USANDO
O CAPTURE

EXPORTAÇÃO
DIRETA

INSERÇÃO
MANUAL DE
REFERÊNCIAS

COLETAR: INSIRA ANEXOS NAS REFERÊNCIAS

Todas as minhas referências

Exibir 10 por página

Página 1 de 66 Ir

Todos Página

Classificar por: Primeiro autor -- A a Z

Adicionar ao grupo... Copiar para a lista temporária Excluir

Autor↑	Ano	Título
<input type="checkbox"/> Aguiar, Elizabeth Souza Silva de	2011	Representações sociais do cuidar de idosos para cuidadores: revisão integrativa Representaciones sociales del cuidar de ancianos para cuidadores: revisión integradora Social representations of caring for elderly patients among caregivers:... Rev. enferm. UERJ Adicionado à biblioteca: 01 Apr 2013 Última atualização: 08 Aug 2013 Link on-line→ Ir para URL    
<input type="checkbox"/> Freire de	2012	Nurse competencies for health promotion in the mental health context Competências do enfermeiro para promoção da saúde no contexto de saúde mental Competencias del enfermero para la promoción de la salud en el contexto de la salud mental Acta paul. enferm Adicionado à biblioteca: 01 Apr 2013 Última atualização: 08 Aug 2013 Link on-line→ Ir para URL    

CLIQUE NO LINK E SALVE O ARTIGO EM PDF NO SEU COMPUTADOR

COLETAR: INSIRA ANEXOS NAS REFERÊNCIAS

Classificar por: Primeiro autor -- A a Z

Todos Página Adicionar ao grupo...

Copiar para a lista temporária Excluir

<input type="checkbox"/>	Autor↑	Ano	Título
<input type="checkbox"/>	Henrique Trevisan	2010	SUBTERRANEAN TERMITES (ISOPTERA: RHINOTERMITIDAE AND TERMITIDAE) OCURRENCE AND WOOD NATURAL DURABILITY OF FIVE FOREST SPECIES 13 Adicionado à biblioteca: 09 Jun 2014 Última atualização: 09 Jun 2014 Link on-line→ Ir para URL

CLIQUE NO CLIPS

COLETAR: INSIRA ANEXOS NAS REFERÊNCIAS

Todas as minhas referências

Exibir 10 por página | Página 1 de 66

Adicionar ao grupo... | Copiar para a lista temporária | Excluir

Classificar por: Primeiro autor - A a Z

Autor	Ano	Título
<input type="checkbox"/> Aguiar, Elizabeth Souza Silva de	2011	Representações sociais de cuidar de idosos para cuidadores: revisão integrativa Representaciones sociales del cuidar de ancianos para cuidadores: revisión integradora Social representations of caring for elderly patients among caregivers:... Rev. enferm. UERJ Adicionado à biblioteca: 01 Apr 2013 Última atualização: 08 Aug 2013 Link on-line Ir para URL
<input type="checkbox"/> Aguiar, Maria Inez Freire de	2012	Nurse Competence in Geriatric Care Acta p... Admon... Link on...

Anexos de arquivo Anexar arquivos

Nenhum arquivo anexado

CLIQUE AQUI

COLETAR: INSIRA ANEXOS NAS REFERÊNCIAS

Todas as minhas referências

Exibir 10 por página

1 de 10

Classificar por: Primeiro autor - A a Z

Adicionar ao grupo

Arquivo: Escolher arquivo v19n3a25.pdf

Arquivo: Escolher arquivo Nenhum arquivo selecionado

Arquivo: Escolher arquivo Nenhum arquivo selecionado

1 anexos selecionados

Fazer upload Cancelar

CLIQUE AQUI

ANEXE O ARTIGO SALVO ANTERIORMENTE

COLETAR: INSIRA ANEXOS NAS REFERÊNCIAS

Classificar por: Primeiro autor -- A a Z

Todos Página Adicionar ao grupo...

Copiar para a lista temporária Excluir

<input type="checkbox"/>	Autor↑	Ano	Título	
<input type="checkbox"/>	Henrique Trevisan	2010	SUBTERRANEAN TERMITES (ISOPTERA: RHINOTERMITIDAE AND TERMITIDAE) OCURRENCE AND WOOD NATURAL DURABILITY OF FIVE FOREST SPECIES	13 Adicionado à biblioteca: 09 Jun 2014 Última atualização: 09 Jun 2014 Link on-line → Ir para URL

CLIPS AZUL:
COM ANEXO

COLETAR: PESQUISA ONLINE

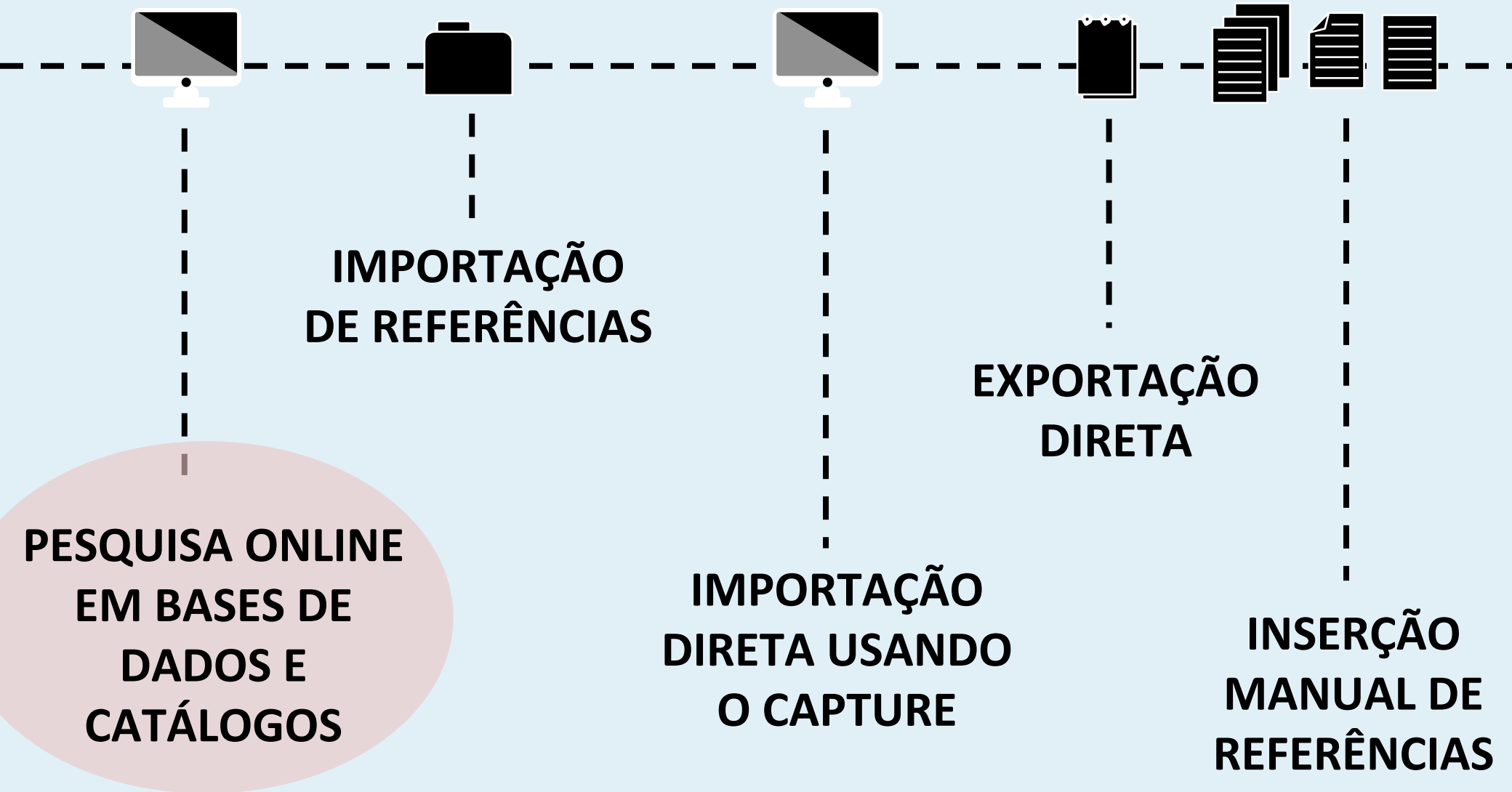

COLETAR: PESQUISA ONLINE

USE A PESQUISA ONLINE
PARA FAZER A BUSCA PELA
PRÓPRIA PLATAFORMA
DO ENDNOTE

USAREMOS COMO EXEMPLO,
o **PUBMED**

COLETAR: PESQUISA ONLINE

Bem-vindo, Yuka Web of KnowledgeSM | ResearcherID | Sair | Ajuda

ENDNOTE[®] basic

Minhas referências Coletar Organizar Formatar Opções

Pesquisa on-line

Pesquisa on-line

Etapa 1

Selecione uma base de dados ou conexão de catálogo de biblioteca.

Selecione... Selecionar favoritos

Conectar

SELECIONE A OPÇÃO PubMed (NLM)

COLETAR: PESQUISA ONLINE

Pesquisa on-line

Etapa 2 de 3: Conectando com PubMed MEDLINE : PubMed (NLM)

evidence-based practice em: Any Field And

oral health em: Any Field And

em: Any Field And

em: Any Field And

FAÇA A PESQUISA

recuperar todos os registros

selecione um intervalo de registros para recuperar

Pesquisar

COLETAR: PESQUISA ONLINE

Pesquisa on-line

Etapa 3 de 3: Conectando com PubMed MEDLINE : PubMed (NLM)
(("evidence-based practice") em Any Field) and (("oral health") em Any Field)

37 resultados encontrados:

Recuperar até

**RECUPEROU 37
REGISTROS**

COLETAR: PESQUISA ONLINE

Bem-vindo, Yuka Web of KnowledgeSM | ResearcherID | Sair | Ajuda

ENDNOTE[®] basic

Minhas referências Coletar Organizar Formatar Opções

Pesquisa on-line Nova referência Importar referências

Pesquisa rápida

Pesquisar por

em Todas as minhas referências ▾

Minhas referências

Todas as minhas referências (597)

[Não agrupado] (597)

Lista temporária (0)

Lixeira (0)

▼ Meus grupos

▼ ResearcherID →

My Publications (0)

Publication List 1 (0)

Publication List 2 (0)

Grupos compartilhados por outros

CINAHL WORKSHOP ri (RI402, rf... (98)

LILACS Workshop RI (ri118, rf... (34)

PUBMED Workshop RI (Ri1190, r... (458)

SCOPUS workshop RI (ri481, rf... (100)

WoS Workshop RI (ri273, rf82) (81)

Resultados da pesquisa on-line

PubMed MEDLINE 1 - 10 de 37 resultados
(("evidence-based practice") em Any Field) and (("oral health") em Any Field)

Exibir 10 por página ▾ | << | Página 1 de 4 >> (Todos os resultados foram recuperados)

Todos (37) Página Adicionar ao grupo... ▾

Autor	Ano	Copiado	Título
<input type="checkbox"/> McClure, J.	2013	B.	[More] evidence to support oral health promotion services targeted to smokers calling tobacco quitlines in the United States BMC Public Health Link on-line→ Ir para URL
<input type="checkbox"/> Daley, E.	2013		Transforming women's oral-systemic health through discovery, development, and dissemination J Womens Health (Larchmt) Link on-line→ Ir para URL
<input type="checkbox"/> Johannsen, A.	2012		Enhancing meaningful learning and self-efficacy through collaboration between dental hygienist and physiotherapist students - a scholarship project

SELECIONE OS ARTIGOS E ARMAZENE EM UMA PASTA

COLETAR: INSERÇÃO MANUAL

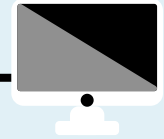

IMPORTAÇÃO
DE REFERÊNCIAS

PESQUISA ONLINE
EM BASES DE
DADOS E
CATÁLOGOS

IMPORTAÇÃO
DIRETA USANDO
O CAPTURE

EXPORTAÇÃO
DIRETA

INSERÇÃO
MANUAL DE
REFERÊNCIAS

COLETAR: INSERÇÃO MANUAL

**UTILIZE A INSERÇÃO MANUAL
EM CASOS DE REFERÊNCIAS
NÃO LOCALIZADAS
EM BASES DE DADOS,
CATÁLOGOS, ETC.**

COLETAR: INSERÇÃO MANUAL

NÃO ESQUEÇA DE SELECIONAR O TIPO DA REFERÊNCIA (LIVROS, ARTIGOS, ETC.)

Nova referência

Campos Bibliográficos:

Tipo de referência:

Author:

Title:

Year:

Secondary Author:

Secondary Title:

Place Published:

Use formatar Sobrenome, Nome. Digite cada nome em uma nova linha.

PREENCHA OS CAMPOS COM OS DADOS DA REFERÊNCIA QUE POSSUI

O REGISTRO SERÁ SALVO AUTOMATICAMENTE NA PASTA [NÃO AGRUPADO]

ABA

ORGANIZAR

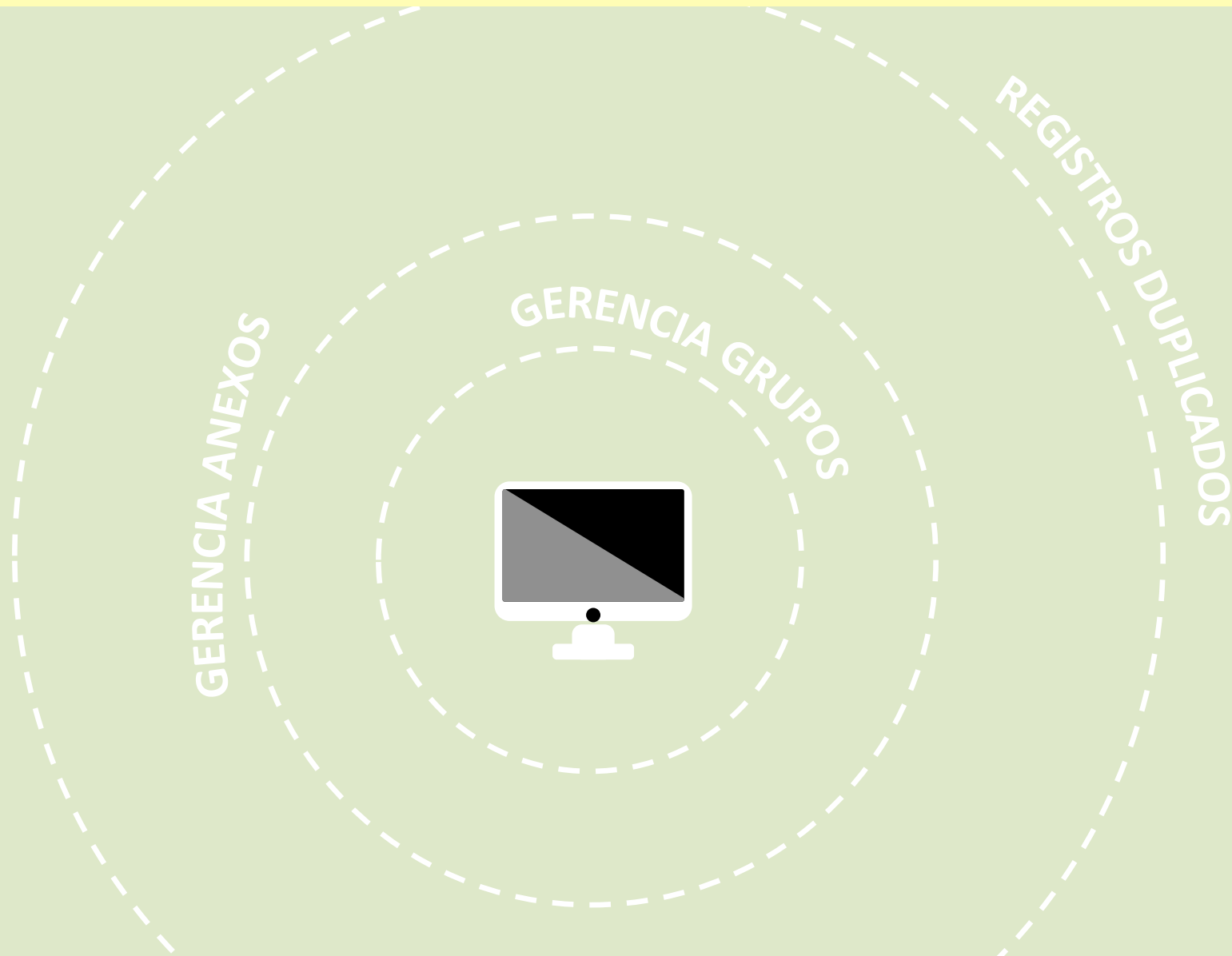

ORGANIZAR: GERENCIA GRUPOS

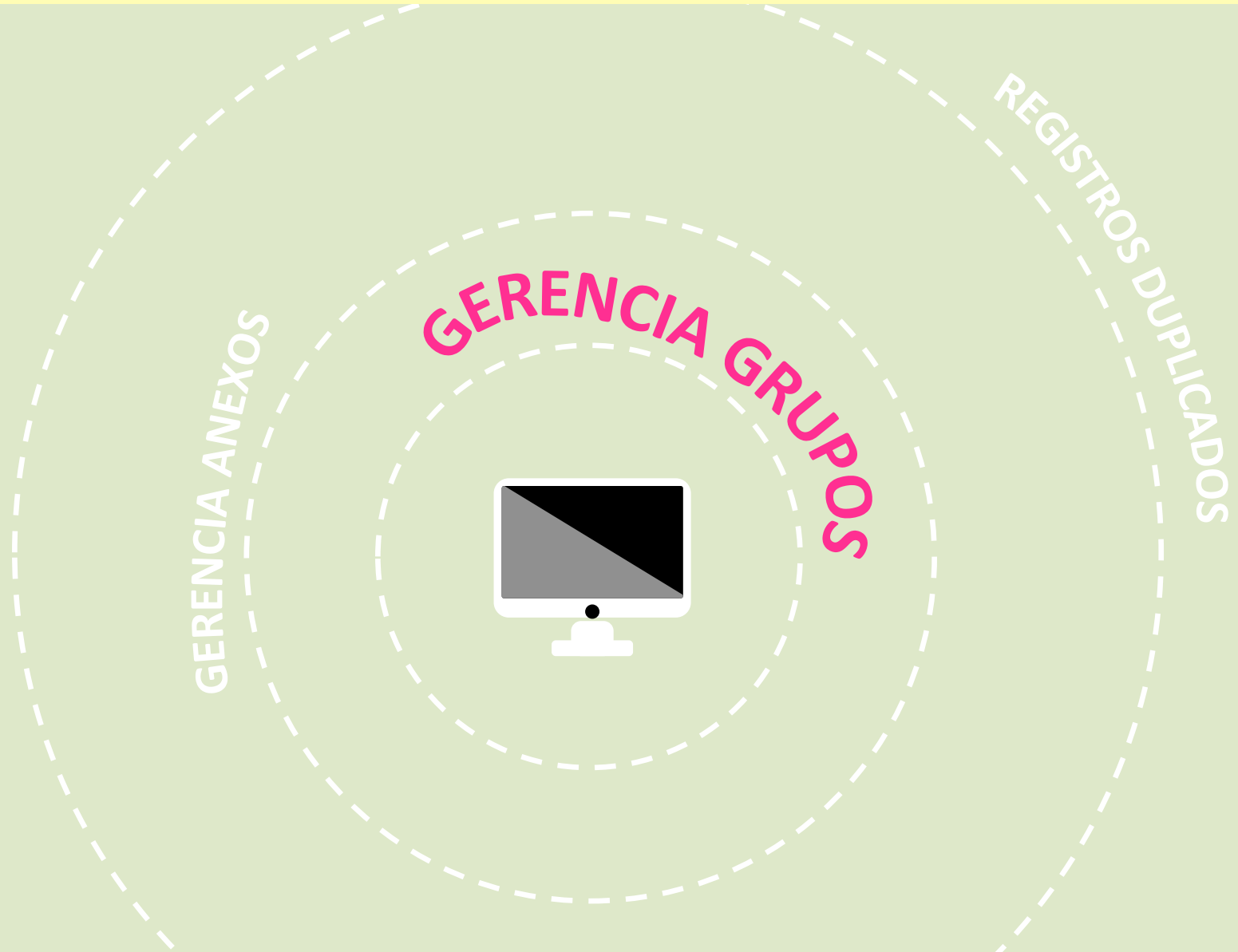

ORGANIZAR: GERENCIA GRUPOS

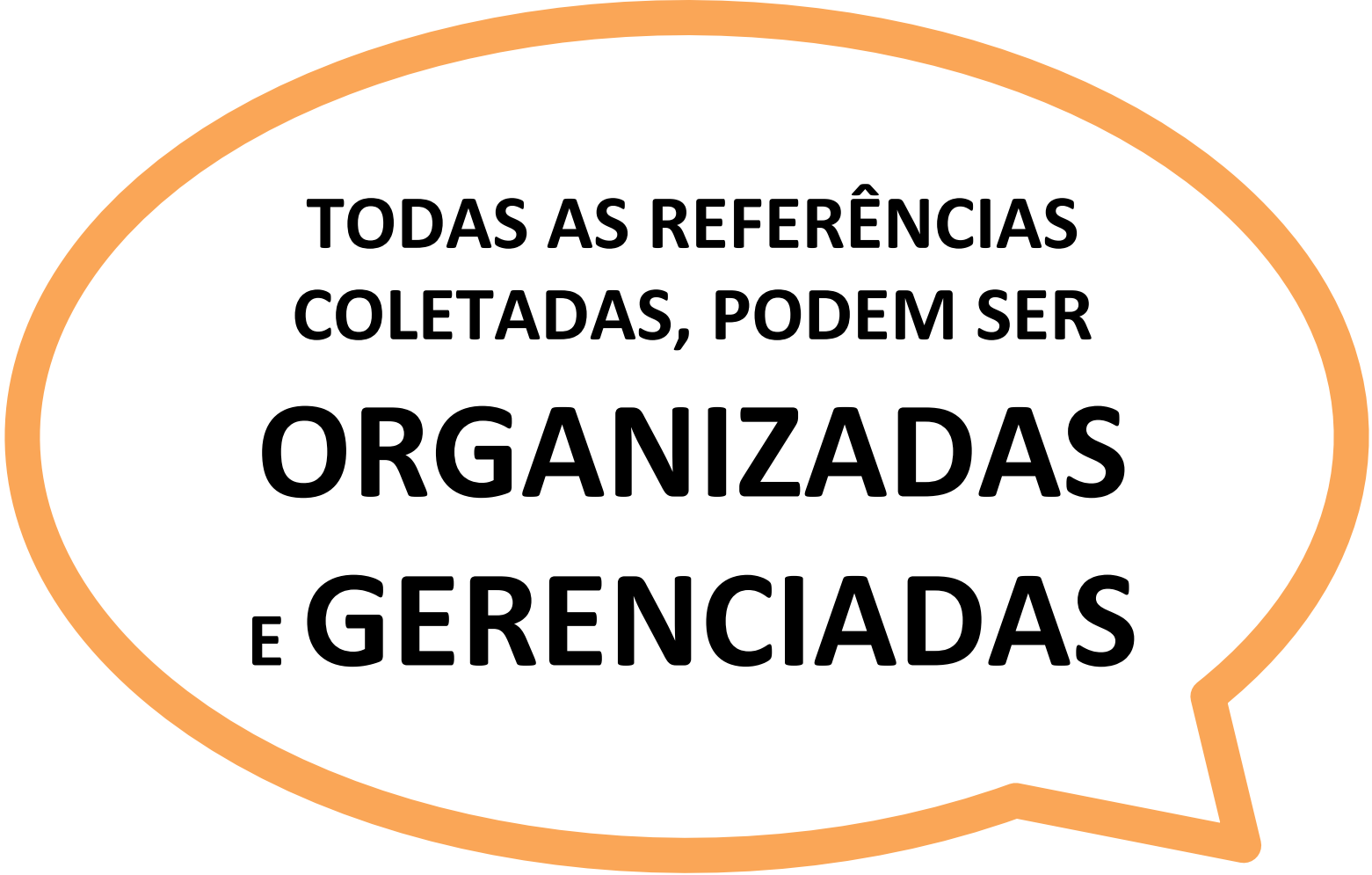

**TODAS AS REFERÊNCIAS
COLETADAS, PODEM SER
ORGANIZADAS
E GERENCIADAS**

ENDNOTE[®] basic

Minhas referências

Coletar

Organizar

Formatar

Opções

Gerenciar meus grupos

Grupos de outros

ACRESCENTE E-MAILS
DE COLEGAS E GERENCIE
COMPARTILHAMENTO DO
CONTEÚDO DA PASTA

Gerenciar meus grupos

Meus grupos↑	Número de referências	Compartilhar		
Evidence-based Dentistry	1	<input type="checkbox"/> Gerenciar compartilhamento	Renomear	Excluir
Meus grupos do ResearcherID↑				
My Publications	0	<input type="checkbox"/> Gerenciar compartilhamento		
Publication List 1	0	<input type="checkbox"/> Gerenciar compartilhamento	Renomear	Excluir
Publication List 2	0	<input type="checkbox"/> Gerenciar compartilhamento	Renomear	Excluir
<input type="button" value="Novo grupo"/>				

RENOMEIE
AS PASTAS

OU EXCLUA-AS

ENDNOTE[®] basic

Minhas referências

Coletar

Organizar

Formatar

Opções

Gerenciar meus grupos

Grupos de outros

SÃO PASTAS QUE
OUTRAS PESSOAS
 COMPARTILHARAM
 COM VOCÊ

Grupos de outros

Acessar	Mostrar	Usar para o Cite While You Write	Grupos que outros compartilham comigo	Número de referências	Proprietário
	<input checked="" type="checkbox"/>	<input type="checkbox"/>	CINAHL WORKSHOP ri (RI402, rf102)	98	julytkbr@usp.br
	<input checked="" type="checkbox"/>	<input type="checkbox"/>	LILACS Workshop RI (ri118, rf95)	34	julytkbr@usp.br
	<input checked="" type="checkbox"/>	<input type="checkbox"/>	PUBMED Workshop RI (Ri1190, rf)	458	julytkbr@usp.br
	<input checked="" type="checkbox"/>	<input type="checkbox"/>	SCOPUS workshop RI (ri481, rf477)	100	julytkbr@usp.br
	<input checked="" type="checkbox"/>	<input type="checkbox"/>	WoS Workshop RI (ri273, rf82)	81	julytkbr@usp.br

ENDNOTE

AO **ATIVAR**
ESTA OPÇÃO, PERMITE INSERIR
AUTOMATICAMENTE AS CITAÇÕES E
REFERÊNCIAS COMPARTILHADOS
POR **OUTROS** NO WORD®

Grupos de outros

Acessar	Mostrar	Usar para o Cite While You Write	Grupos que outros compartilham comigo	Número de referências	Proprietário
	<input checked="" type="checkbox"/>	<input type="checkbox"/>	CINAHL WORKSHOP ri (RI402, rf102)	98	julytkbr@usp.br
	<input checked="" type="checkbox"/>	<input type="checkbox"/>	LILACS Workshop RI (ri118, rf95)	34	julytkbr@usp.br
	<input checked="" type="checkbox"/>	<input type="checkbox"/>	PUBMED Workshop RI (Ri1190, rf)	458	julytkbr@usp.br
	<input checked="" type="checkbox"/>	<input type="checkbox"/>	SCOPUS workshop RI (ri481, rf477)	100	julytkbr@usp.br
	<input checked="" type="checkbox"/>	<input type="checkbox"/>	WoS Workshop RI (ri273, rf82)	81	julytkbr@usp.br

ORGANIZAR: GERENCIA DUPLICATAS

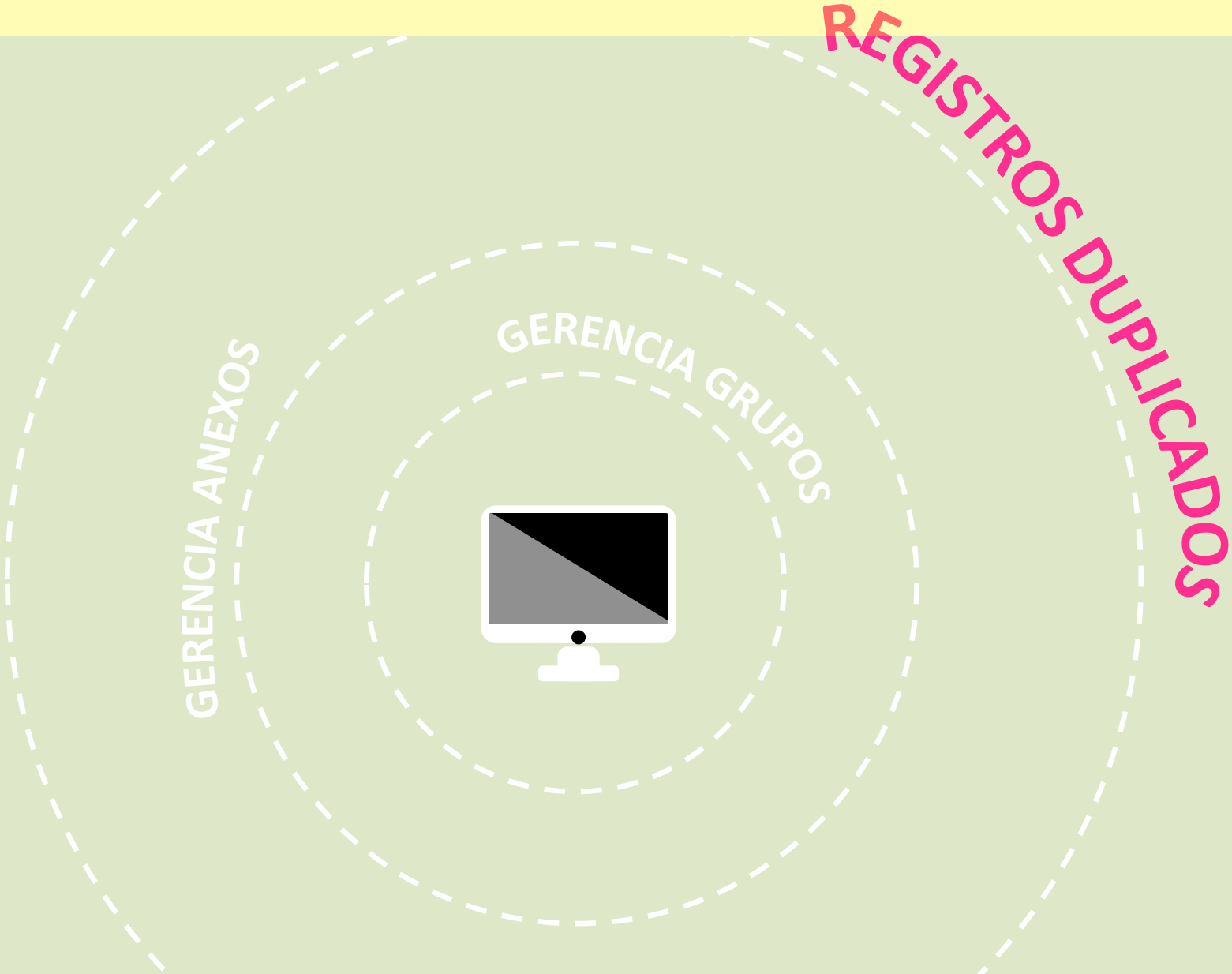

ENDNOTE[®] basic

Minhas referências

Coletar

Organizar

Formatar

Opções

Encontrar duplicações

Encontrar duplicações

Todos Duplicados Classificar por: Primeiro autor -- A a Z

Adicionar ao grupo... Copiar para a lista temporária Excluir

Autor↑	Ano	Título
<input type="checkbox"/> Crawford, C. L.	2012	To aspirate or not: An integrative review of the evidence Nursing Critical Care Adicionado à biblioteca:01 Apr 2013 Última atualização:01 Apr 2013
<input checked="" type="checkbox"/> Crawford, C. L.	2012	To aspirate or not: An integrative review of the evidence Nursing Adicionado à biblioteca:01 Apr 2013 Última atualização:01 Apr 2013
<input type="checkbox"/> Ravert, P.	2002	An integrative review of computer-based simulation in the education process CIN-Computers Informatics Nursing Adicionado à biblioteca:01 Apr 2013 Última atualização:01 Apr 2013
<input checked="" type="checkbox"/> Ravert, P.	2002	An integrative review of computer-based simulation in the education process Computers in Nursing Adicionado à biblioteca:01 Apr 2013 Última atualização:01 Apr 2013

**CONSULTE AS
DUPLICATAS**

**ATENÇÃO:
MANTENHA AS
DUPLICATAS, POIS AO
EXCLUÍ-LAS, O SISTEMA
ELIMINA AMBAS
REFERÊNCIAS**

ORGANIZAR: GERENCIA ANEXOS

ENDNOTE[®] basic

Minhas referências

Coletar

Organizar

Formatar

Opções

Gerenciar anexos

Gerenciar anexos

Atualmente você está usando **467.46 KB (0.02%)** de 2 GB de espaço

Exibir 10 por página

Página 1 de 1

Classificar por: Tamanho do arquivo -- do maior para o menor

Todos Página Excluir anexos

Tamanho do arquivo	Nome do anexo	Autor
467.46 KB	 TEXT0.pdf	Aquiar Elizabeth Souza Silva de

Representações integrativa
Rev. enferm. UEF
Adicionado à bibliot
Link on-line → Ir p

Nurse competen
Competências de
saúde mental
Acta paul. enferm
Adicionado à bibliot
Link on-line → Ir p

CLIPS AZUL:
COM ANEXO

CLIPS CINZA:
SEM ANEXO

Gerenciar anexos

Atualmente você está usando **467.46 KB (0.02%)** de 2 GB de espaço.

Exibir 10 por página

Classificar por: Tamanho do arquivo -- de maior para o menor

Todos Página **Excluir anexos**

Tamanho do arquivo	Nome do anexo	Título
✓ 467.46 KB	TEXTO.pdf	Aguiar, E. M. de S. 2011 Representações sociais do cuidar de idosos para cuidadores: revisão integrativa Representaciones sociales del cuidar de ancianos para cuidadores: revisión integradora Social representations of caring for elderly patients among caregivers: integrative review Rev. enferm. UERJ Adicionado à biblioteca: 01 Apr 2013 Última atualização: 06 Aug 2013

PARA EXCLUIR UM ANEXO, CLIQUE AQUI

ABA

FORMATAR

.....BIBLIOGRAFIA.....

FORMATAR ARTIGO.....

...PLUG-IN DO CITE WHILE YOU WRITE.....

.....EXPORTAÇÃO DE REFERÊNCIAS....

FORMATAR: BIBLIOGRAFIA

.....BIBLIOGRAFIA.....

FORMATAR ARTIGO.....

...PLUG-IN DO CITE WHILE YOU WRITE.....

.....EXPORTAÇÃO DE REFERÊNCIAS....

FORMATAR: BIBLIOGRAFIA

**ESTA OPÇÃO PERMITE
FORMATAR REFERÊNCIAS E**

ENCAMINHAR

(POR E-MAIL, IMPRIMIR, ETC) PARA

NÃO-USUÁRIOS

DO ENDNOTE

FORMATAR: BIBLIOGRAFIA

Bibliografia

Referências:

Estilos bibliográficos: [Selecionar favoritos](#)

Formato de arquivo:

ESCOLHA
A PASTA

DEFINA
O ESTILO

ESCOLHA O
FORMATO

1. Ahmadi M, Lamarche C, de Grandmont P, Gauthier G, de Koninck L, Emami E. Development of an Evidence-Based Prosthodontic Record: An Action Research Study. International Journal of Prosthodontics. 2013;26(4):359-64. 72

FORMATAR: PLUG-IN DO CITE WHILE YOU WRITE

.....BIBLIOGRAFIA.....

FORMATAR ARTIGO.....

...PLUG-IN DO CITE WHILE YOU WRITE.....

.....EXPORTAÇÃO DE REFERÊNCIAS.....

FORMATAR: PLUG-IN DO CITE WHILE YOU WRITE

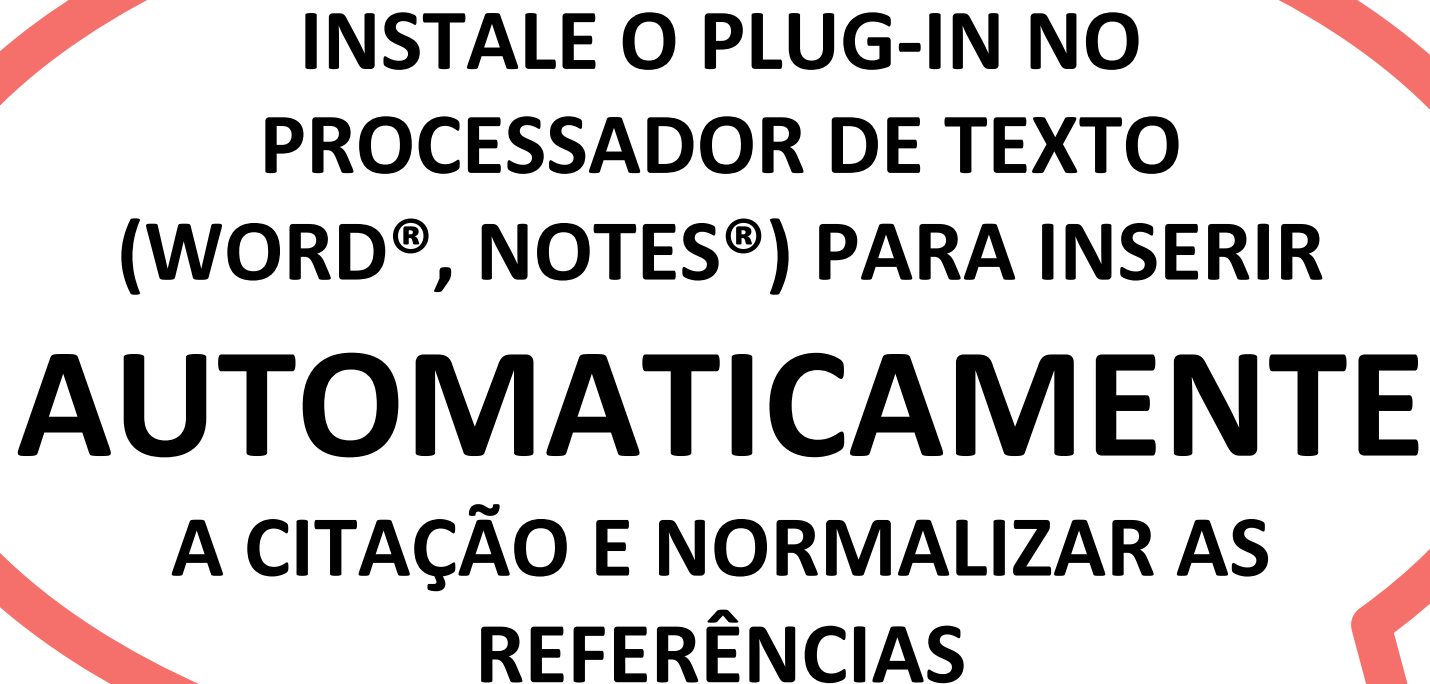

**INSTALE O PLUG-IN NO
PROCESSADOR DE TEXTO
(WORD[®], NOTES[®]) PARA INSERIR
AUTOMATICAMENTE
A CITAÇÃO E NORMALIZAR AS
REFERÊNCIAS**

FORMATAR: PLUG-IN DO CITE WHILE YOU WRITE

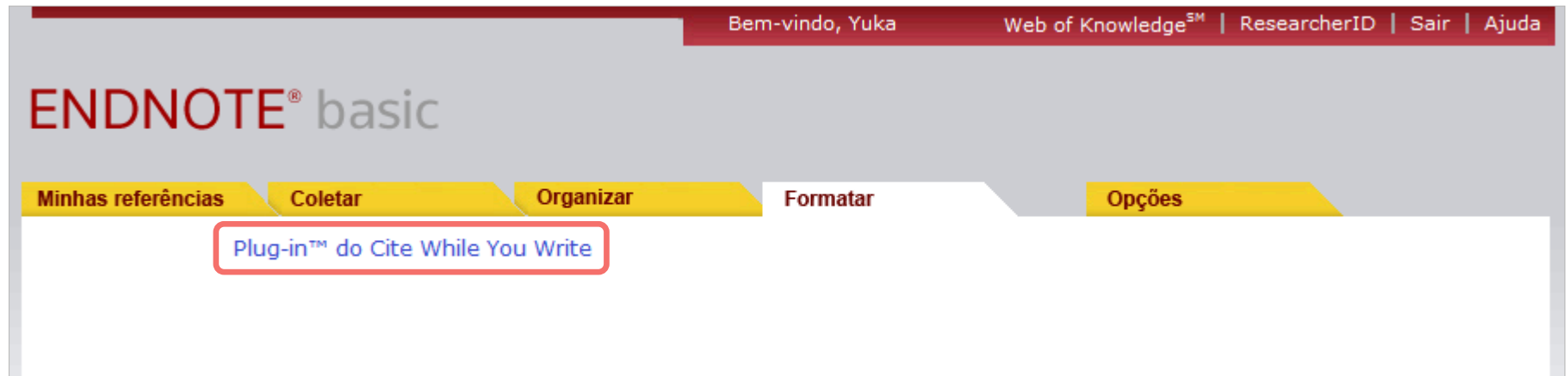

Plug-in™ do Cite While You Write

Use o plug-in EndNote para inserir referências e formatar citações e bibliografias automaticamente enquanto escreve artigos no Word. Este plug-in também permite salvar referências do Internet Explorer para Windows.

Patente dos EUA 8.082.241

Consulte [Instruções de instalação](#) e [Requisitos do sistema](#).

- [Faça o download para Windows](#) com o plug-in do Internet Explorer
- [Download para Macintosh](#)

**ESCOLHA
O SISTEMA
OPERACIONAL**

**SIGA OS PASSOS
DA INSTALAÇÃO**

FORMATAR: PLUG-IN DO CITE WHILE YOU WRITE

Plug-in™ do Cite While You Write

Use o plug-in EndNote para inserir referências e formatar citações e bibliografias automaticamente enquanto escreve artigos no Word. Este plug-in também permite salvar referências do Internet Explorer para Windows.

Patente dos EUA 8.082.241

Consulte [Instruções de instalação](#) e [Requisitos do sistema](#).

- [Faça o download para Windows com o plug-in do Internet Explorer](#)
- [Download para Macintosh](#)

**SIGA OS PASSOS
PARA INSTALAÇÃO
NO WINDOWS**

CLIQUE

FORMATAR: PLUG-IN DO CITE WHILE YOU WRITE

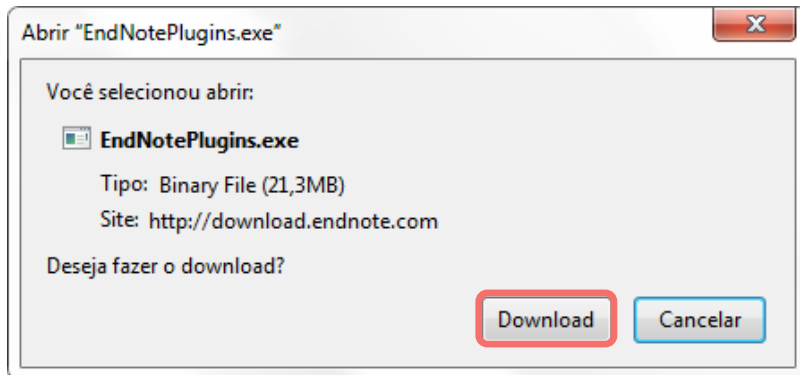

CLIQUE EM
DOWNLOAD
PARA INICIAR
INSTALAÇÃO

VÁ PARA A PASTA
DOWNLOADS
E DUPLO CLIQUE NO
"EndNotePlugins"

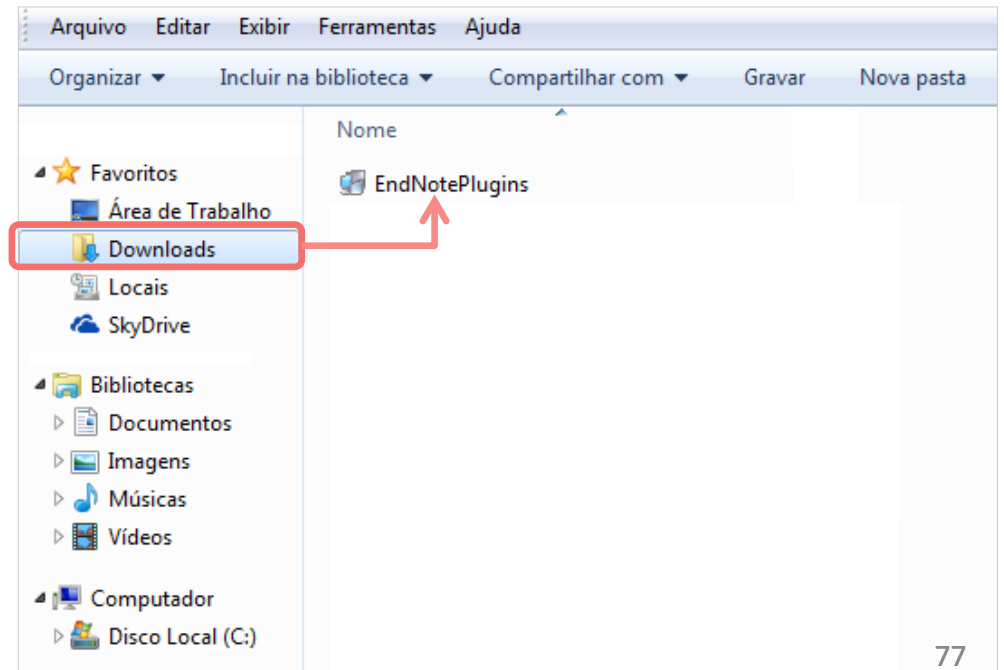

FORMATAR: INSTALAÇÃO DO PLUG-IN DO CWYW

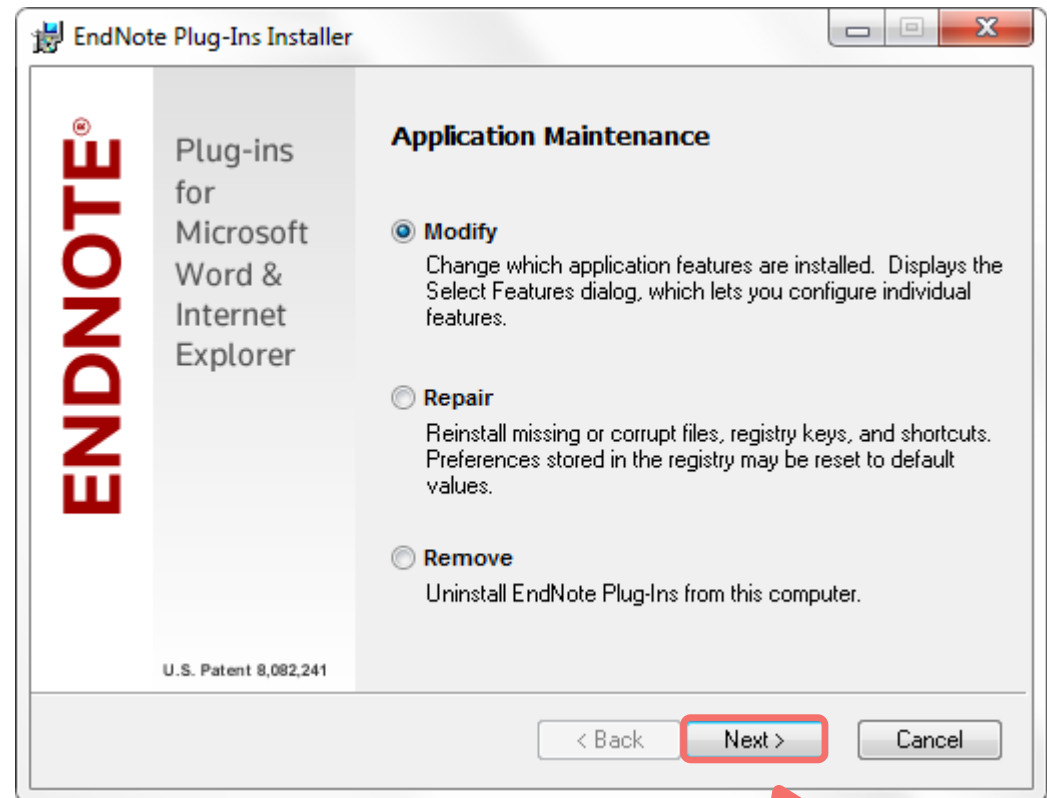
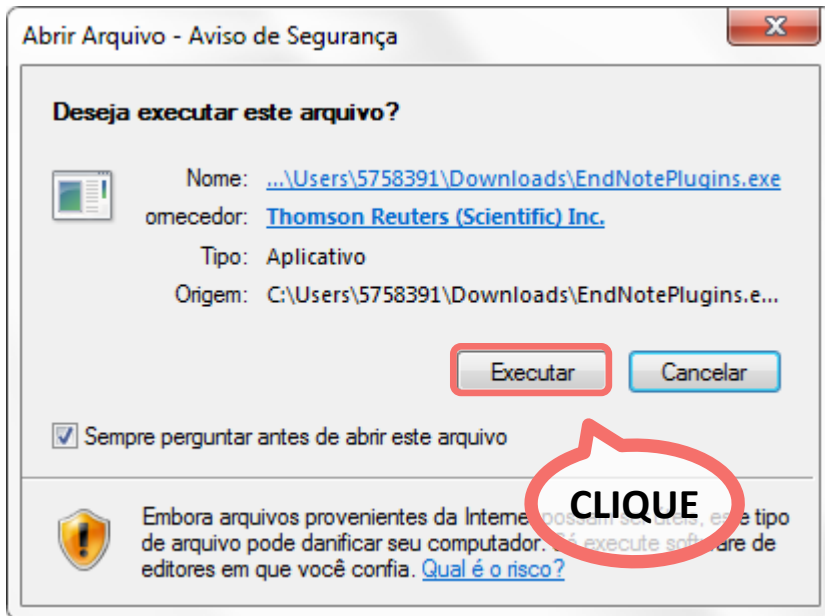

FORMATAR: INSTALAÇÃO DO PLUG-IN DO CWYW

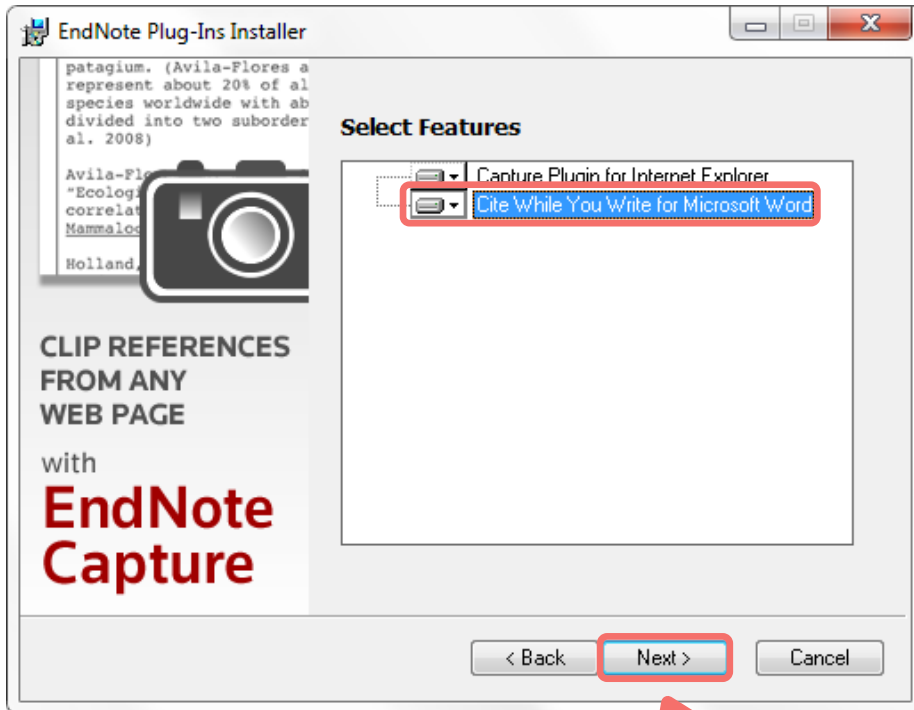

CLIQUE

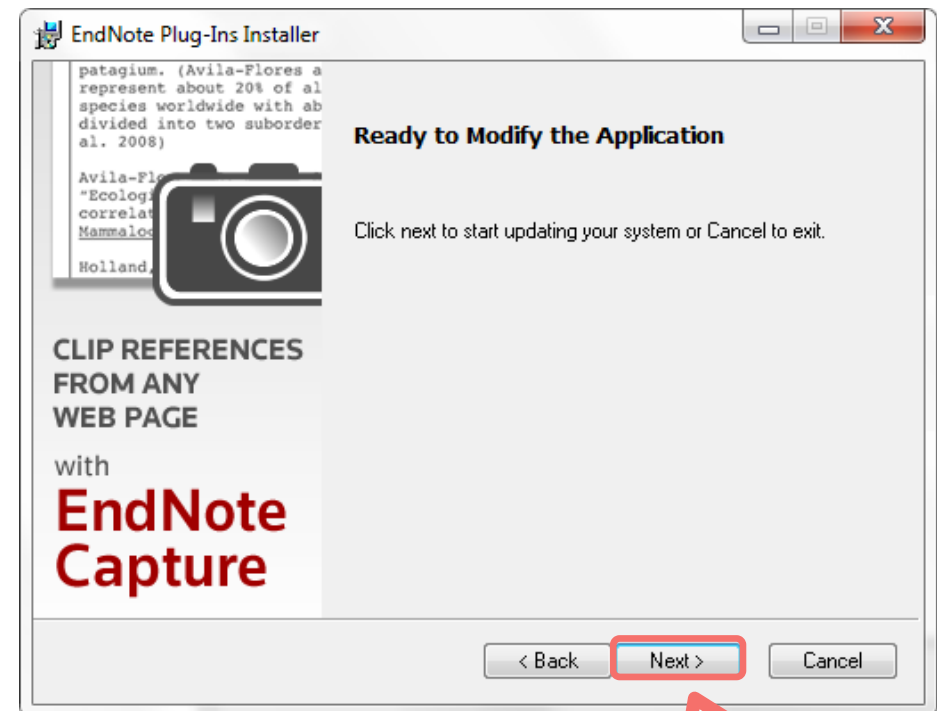

CLIQUE

FORMATAR: INSTALAÇÃO DO PLUG-IN DO CWYW

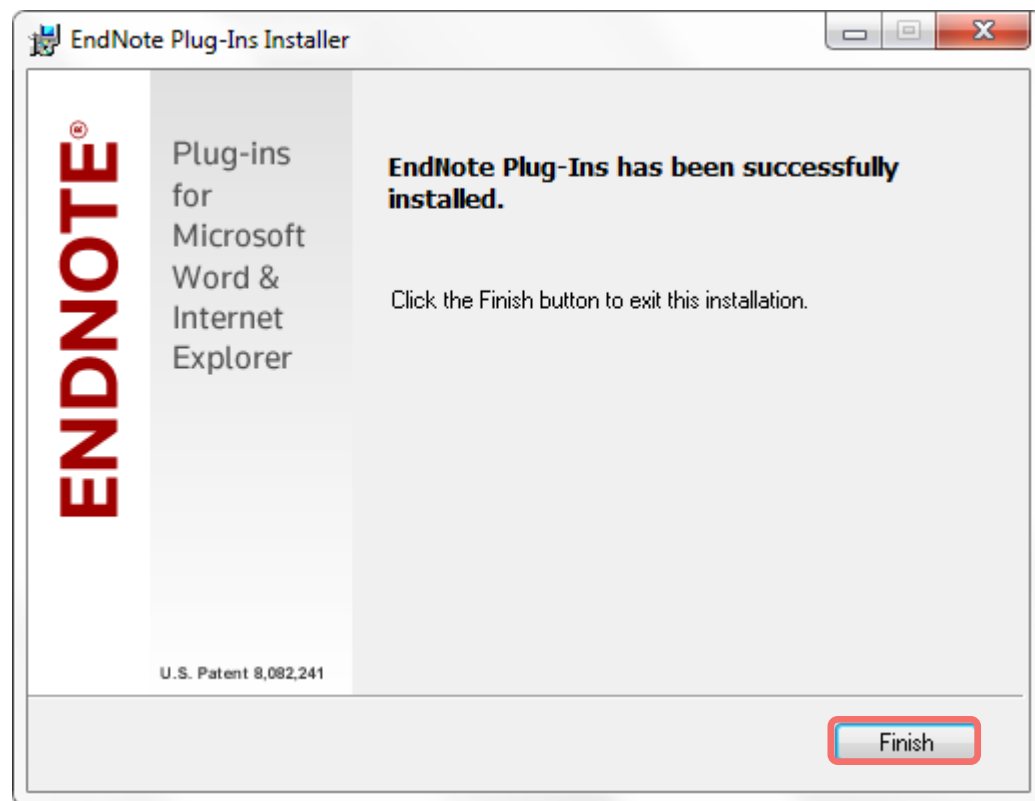

PRONTO!
INSTALAÇÃO
CONCLUÍDA.

ABRA O SEU
PROCESSADOR
DE TEXTO

FORMATAR: PLUG-IN DO CWYW INSTALADO

APÓS A INSTALAÇÃO,
VERIFIQUE QUE O PROCESSADOR
DE TEXTO TERÁ UMA
NOVA ABA
“ENDNOTE WEB”

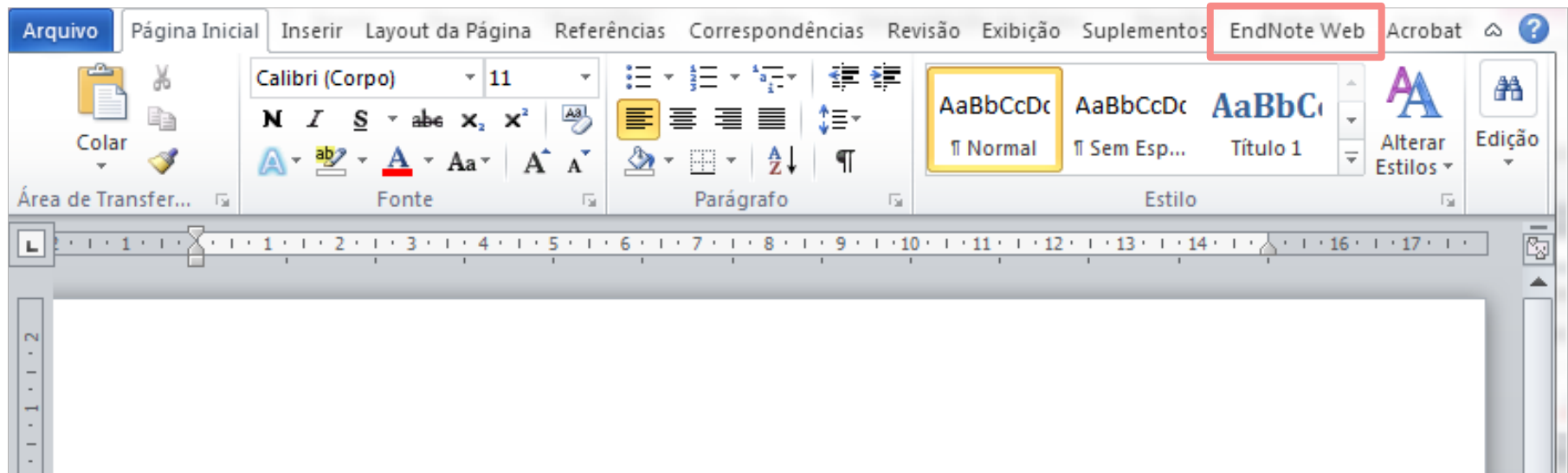

FORMATAR: PLUG-IN DO CWYW INSTALADO

CLIQUE
PARA ATIVAR
A ABA

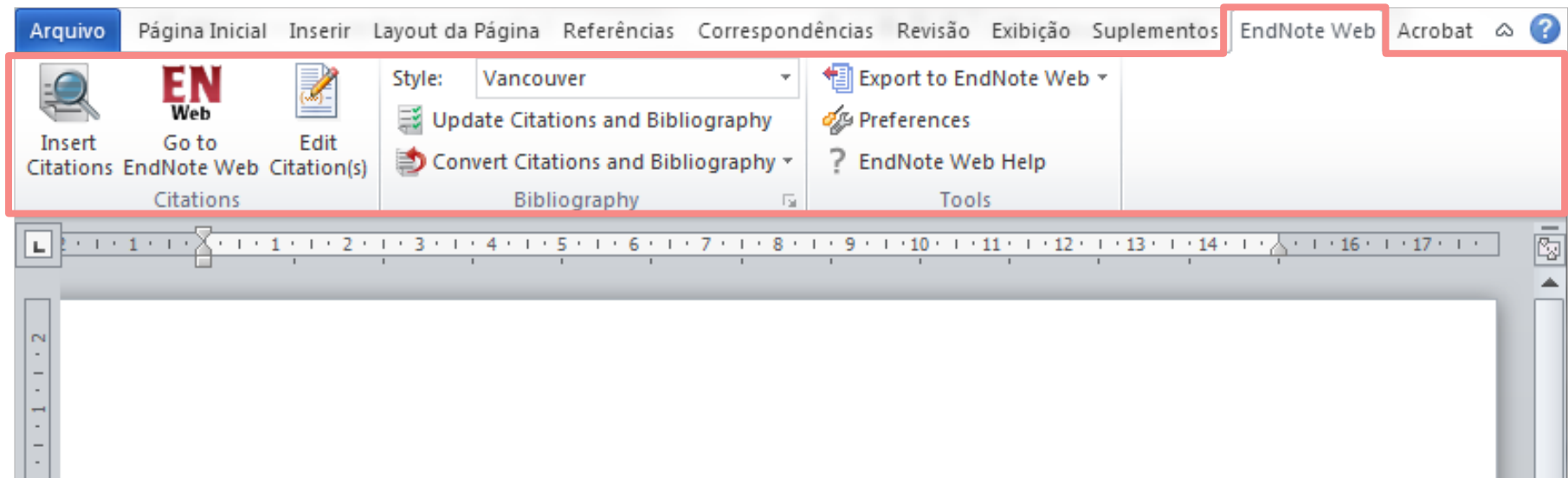

FORMATAR: PLUG-IN DO CWYW INSTALADO

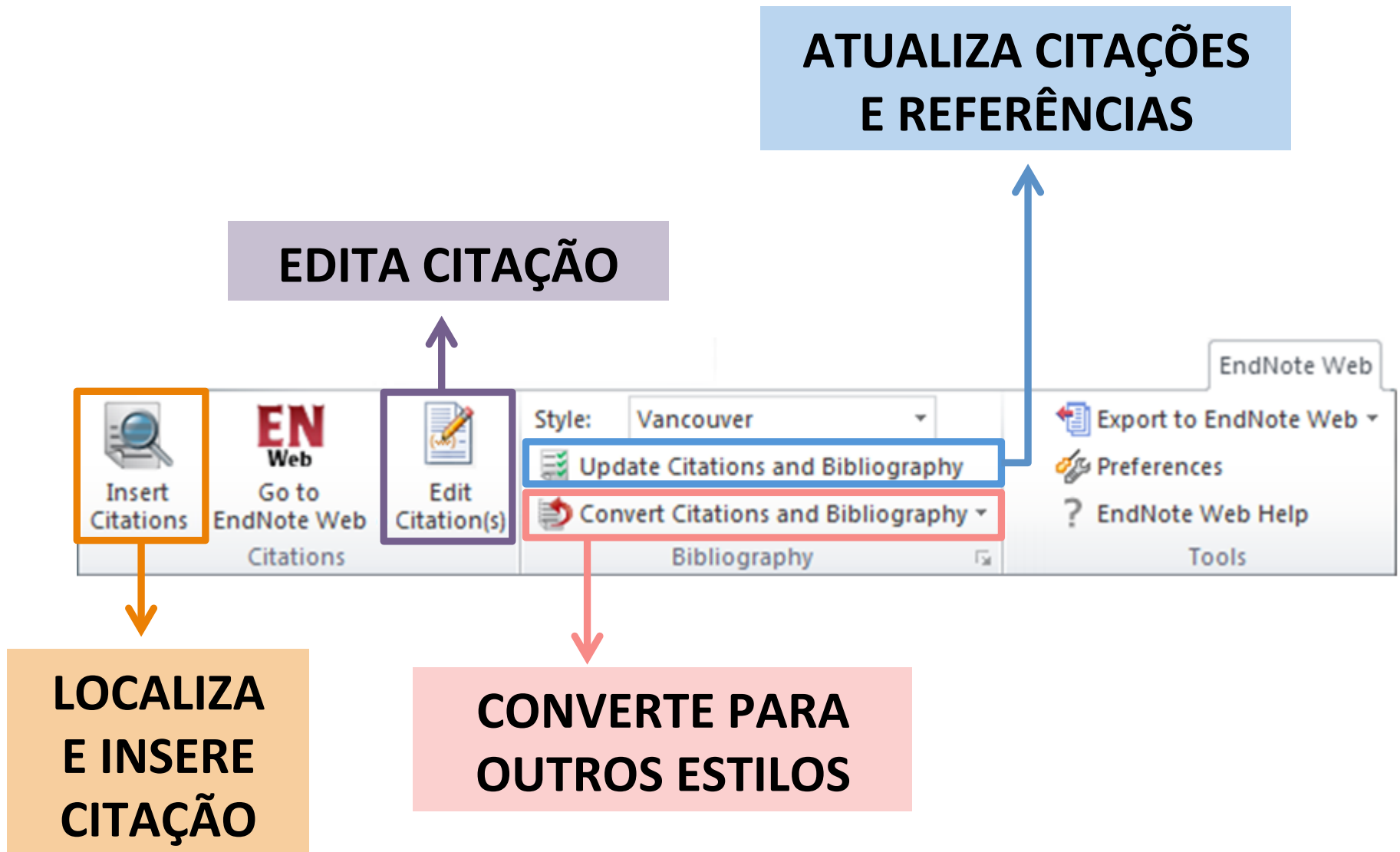

FORMATAR: COMO USAR O PLUG-IN

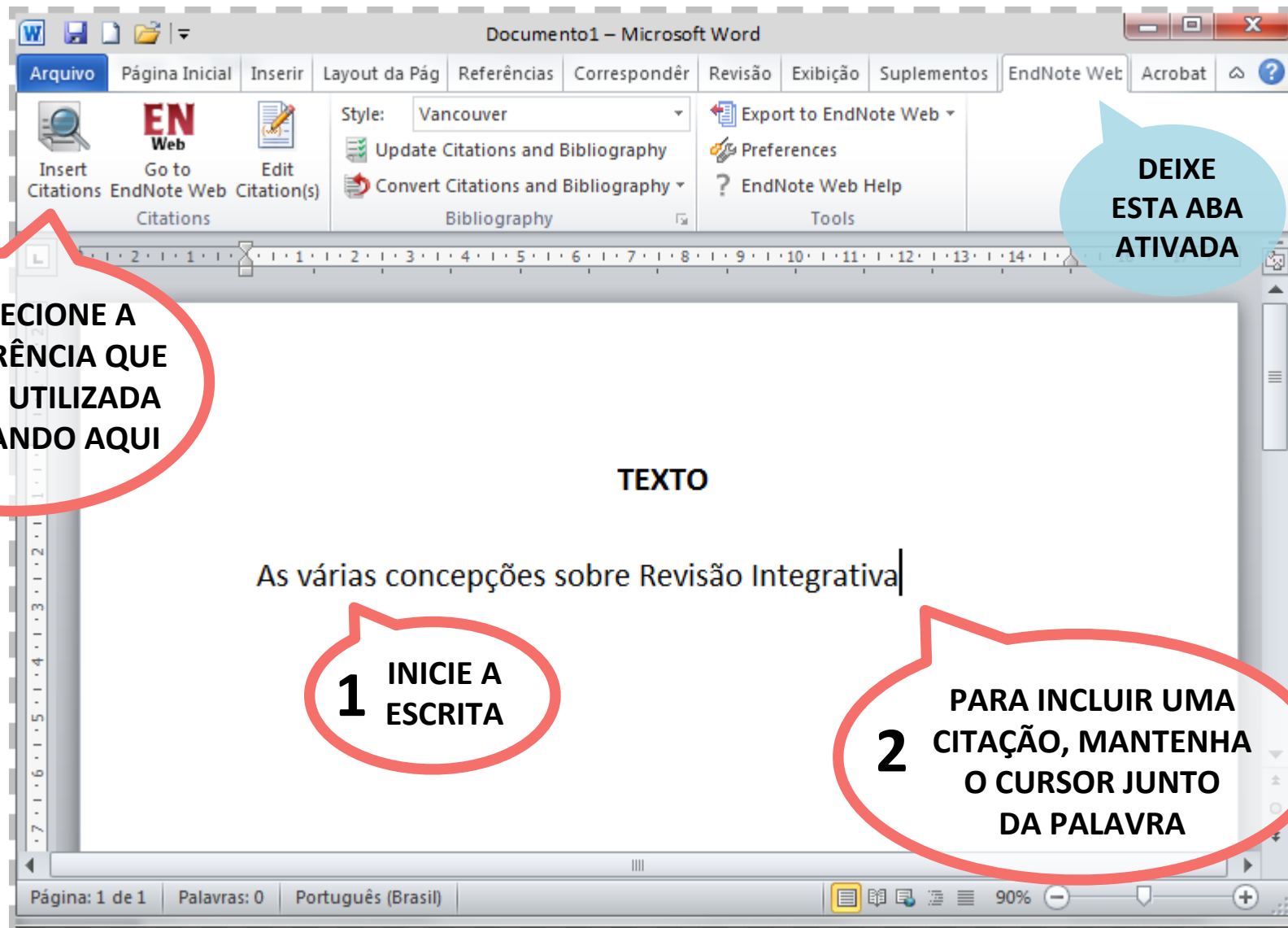

3

SELECIONE A REFERÊNCIA QUE SERÁ UTILIZADA CLICANDO AQUI

1

INICIE A ESCRITA

2

PARA INCLUIR UMA CITAÇÃO, MANTENHA O CURSOR JUNTO DA PALAVRA

DEIXE ESTA ABA ATIVADA

FORMATAR: COMO USAR O PLUG-IN

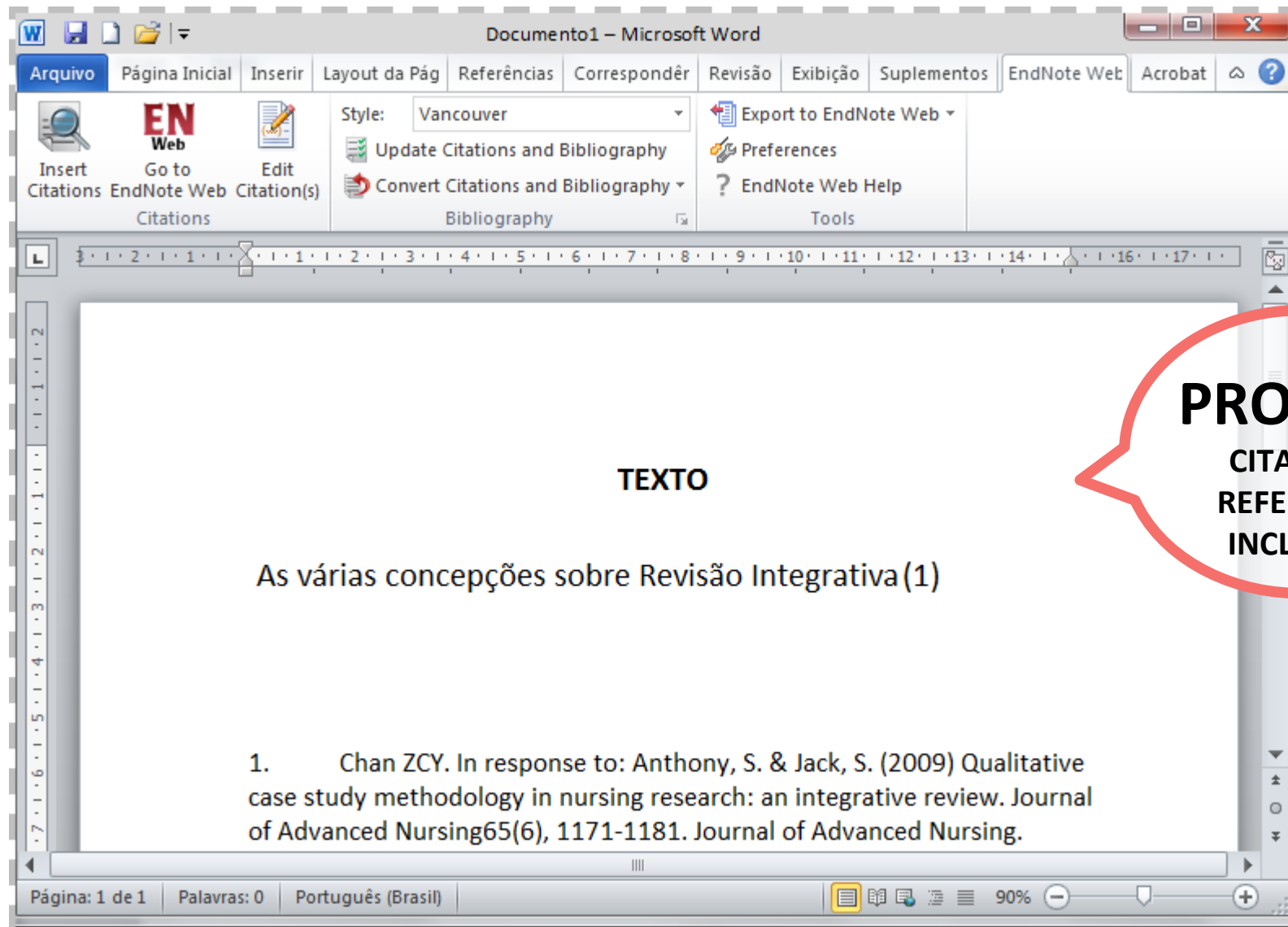

FORMATAR: COMO USAR O PLUG-IN

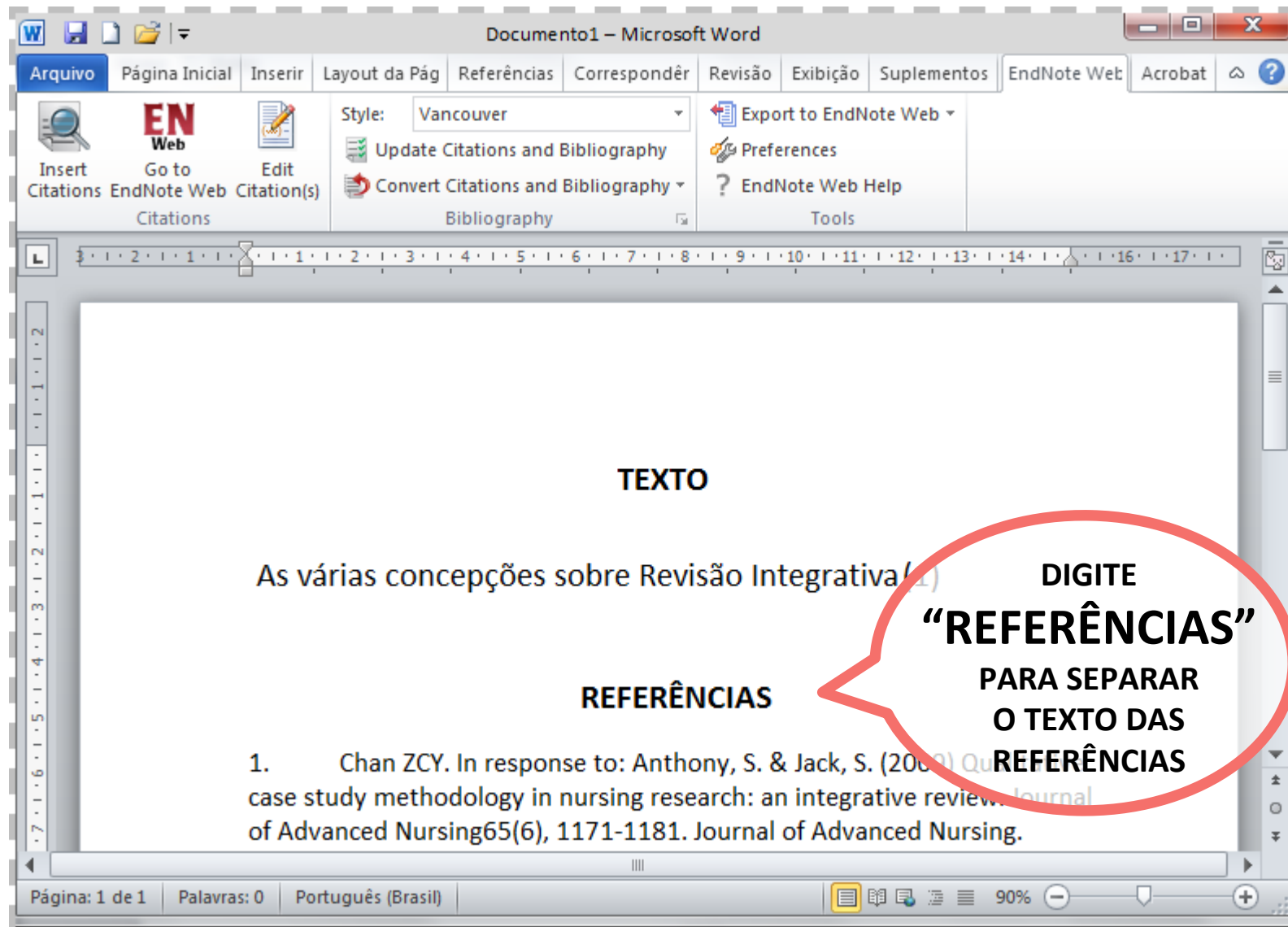

FORMATAR: COMO USAR O PLUG-IN

Documento1 – Microsoft Word

Arquivo Página Inicial Inserir Layout da Pág Referências Correspondêr Revisão Exibição Suplementos EndNote Web Acrobat

Style: Vancouver

Export to EndNote Web

Update Citations and Bibliography

Convert Citations and Bibliography

ESCOLHA O ESTILO:
VANCOUVER,
ABNT, APA...

TEXTO

As várias concepções sobre Revisão Integrativa(1)

REFERÊNCIAS

1. Chan ZCY. In response to: Anthony, S. & Jack, S. (2009) Qualitative case study methodology in nursing research: an integrative review. Journal of Advanced Nursing65(6), 1171-1181. Journal of Advanced Nursing.

Página: 1 de 1 Palavras: 0 Português (Brasil) 90%

ALGUNS ESTILOS NÃO ESTÃO ATUALIZADOS, NECESSITANDO DE CONFERÊNCIA

FORMATAR: COMO USAR O PLUG-IN

**POR
EXEMPLO**

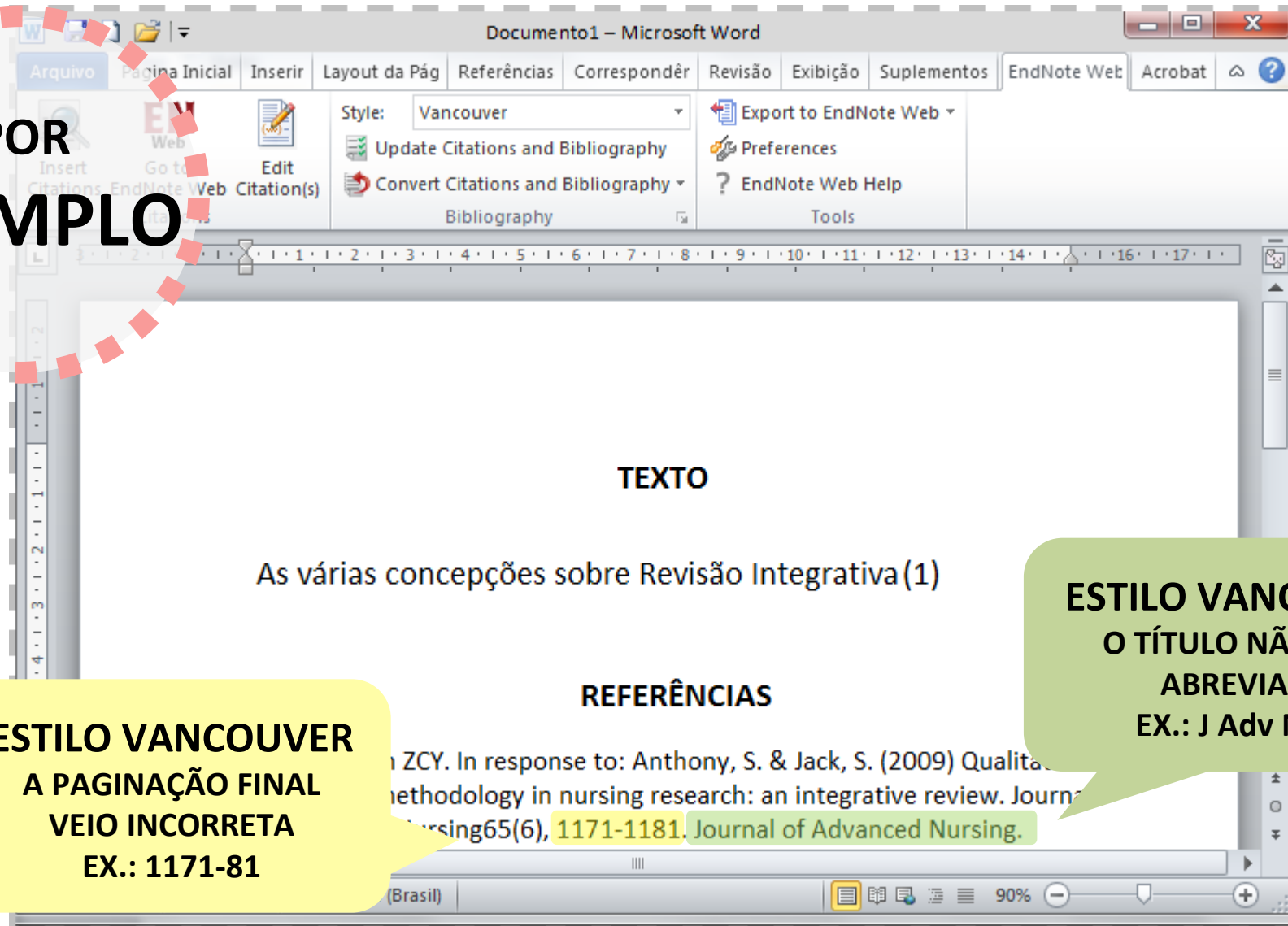

TEXTO

As várias concepções sobre Revisão Integrativa(1)

REFERÊNCIAS

ZCY. In response to: Anthony, S. & Jack, S. (2009) Qualitative methodology in nursing research: an integrative review. Journal of Advanced Nursing 65(6), 1171-1181. Journal of Advanced Nursing.

**ESTILO VANCOUVER
A PAGINAÇÃO FINAL
VEIO INCORRETA
EX.: 1171-81**

**ESTILO VANCOUVER
O TÍTULO NÃO VEIO
ABREVIADO
EX.: J Adv Nurs.**

FORMATAR: FORMATAR ARTIGO

.....BIBLIOGRAFIA.....

FORMATAR ARTIGO.....

...PLUG-IN DO CITE WHILE YOU WRITE.....

.....EXPORTAÇÃO DE REFERÊNCIAS....

FORMATAR: FORMATAR ARTIGO

**POSSIBILITA FORMATAR
AS CITAÇÕES E REFERÊNCIAS DO
TEXTO QUE INICIALMENTE
NÃO FOI NORMALIZADO
USANDO O ENDNOTE**

FORMATAR: FORMATAR ARTIGO

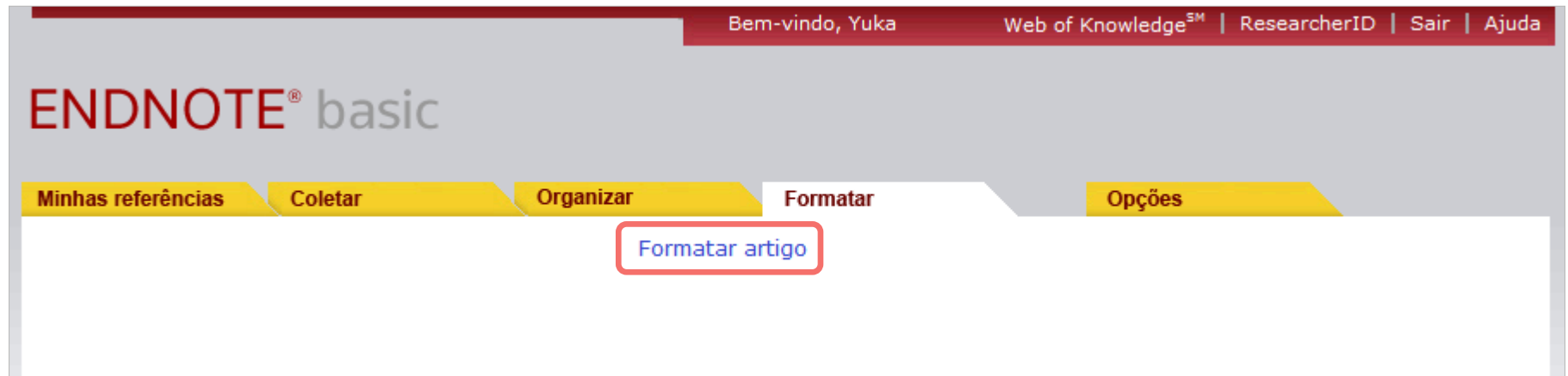

- 1 PROCURE O TEXTO**: A red speech bubble pointing to the 'Arquivo:' field, which has a 'Selecionar arquivo...' button and the text 'Nenhum arquivo selecionado'.
- 2 ESCOLHA O ESTILO**: A red speech bubble pointing to the 'Estilos bibliográficos:' dropdown menu, which is currently set to 'Selecione...'. There is a 'Selecionar' button next to it.
- 3 E CLIQUE AQUI**: A red speech bubble pointing to the 'Formato' button.

Other elements in the dialog box include:

- A checkbox for 'ignorar citações sem correspondência'.
- A 'Limpar' button.
- A link for 'Exibir preferências de formatação de artigo'.

FORMATAR: EXPORTAÇÃO DE REFERÊNCIAS

.....BIBLIOGRAFIA.....

FORMATAR ARTIGO.....

...PLUG-IN DO CITE WHILE YOU WRITE.....

.....**EXPORTAÇÃO DE REFERÊNCIAS**.....

FORMATAR: EXPORTAÇÃO DE REFERÊNCIAS

**POSSIBILITA EXPORTAR AS
REFERÊNCIAS DO ENDNOTE PARA**

OUTROS

GERENCIADORES DE REFERÊNCIAS

FORMATAR: EXPORTAÇÃO DE REFERÊNCIAS

The 'Exportar referências' dialog box is shown with the following options:

- Referências: - General - Nursing
- Estilos de exportação: RefMan (RIS) Export
- Buttons: Salvar, E-Mail, Visualização e impressão

Annotations in red speech bubbles:

- ESCOLHA A PASTA (pointing to the 'Referências' dropdown)
- DEFINA O FILTRO (pointing to the 'Estilos de exportação' dropdown)
- SALVE OU ENVIE POR E-MAIL PARA EXPORTAR (pointing to the 'Salvar' and 'E-Mail' buttons)

ABA

OPÇÕES

SENHA

**INFORMAÇÕES
DE CONTA**

**ENDEREÇO
DE E-MAIL**

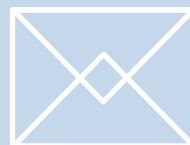

IDIOMA

**INFORMAÇÕES
DO PERFIL**

**DOWNLOAD DOS
INSTALADORES**

OPÇÕES: SENHA

Bem-vindo, Yuka | Web of KnowledgeSM | ResearcherID | Sair | Ajuda

ENDNOTE[®] basic

Minhas referências | Coletar | Organizar | Formatar | **Opções**

Senha

Alterar senha

Senha atual:

Nova senha:

[Diretrizes de senhas.](#)

Digite a nova senha novamente:

**PARA MODIFICAR A
SENHA, PREENCHA OS
CAMPOS AO LADO**

OPÇÕES: ENDEREÇO DE E-MAIL

Bem-vindo, Yuka | Web of KnowledgeSM | ResearcherID | Sair | Ajuda

ENDNOTE[®] basic

Minhas referências | Coletar | Organizar | Formatar | Opções

Endereço de e-mail

Alterar endereço de e-mail

Endereço de e-mail atual: *yuka_saheki@yahoo.com.br*

Novo endereço de e-mail:

Digitar endereço de e-mail novamente:

Senha:

Nota: a senha deve ser digitada para alterar o endereço de e-mail.

Salvar

PARA MODIFICAR O E-MAIL, PREENCHA OS CAMPOS AO LADO

OPÇÕES: INFORMAÇÕES DO PERFIL

Bem-vindo, Yuka | Web of Knowledge™ | ResearcherID | Sair | Ajuda

ENDNOTE® basic

Minhas referências | Coletar | Organizar | Formatar | Opções

Informações do perfil

Alterar informações do perfil Os campos com asterisco são obrigatórios.

* Nome:

* Sobrenome:

Inicial do segundo nome:

* Função primária/título:

* Área de conhecimento:

Uso de software bibliográfico:

Membro de: CAPES - Universidade de Sao Paulo USP

* Aceitar/recusar: Envie informações sobre os serviços e produtos da Thomson Reuters relacionados ao EndNote.
 Não envie informações sobre os serviços e produtos da Thomson Reuters relacionados ao EndNote.

PARA ALTERAR AS
INFORMAÇÕES DO
PERFIL, PREENCHA OS
CAMPOS AO LADO

OPÇÕES: IDIOMA

Bem-vindo, Yuka

Web of KnowledgeSM | ResearcherID | Sair | Ajuda

ENDNOTE[®] basic

Minhas referências

Coletar

Organizar

Formatar

Opções

Idioma

Selecione um idioma

- English
- 简体中文
- 日本語
- Deutsch
- 繁體中文
- 한국어
- Português
- Español

Salvar

**PARA ALTERAR
O IDIOMA DA
INTERFACE, ESCOLHA
UMA DAS OPÇÕES
AO LADO**

OPÇÕES: DOWNLOAD DE INSTALADORES

Bem-vindo, Yuka | Web of Knowledge™ | ResearcherID | Sair | Ajuda

ENDNOTE® basic

Minhas referências | Coletar | Organizar | Formatar | Opções

Download dos instaladores

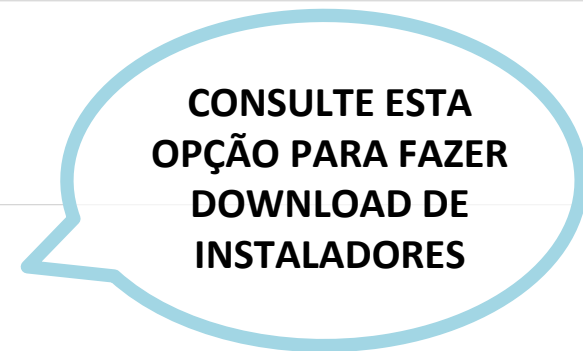

Download dos instaladores

Capture:

Capturar referência

Para instalar a ferramenta Capturar, arraste o botão **Capturar referência** para sua barra de favoritos (também conhecida como "Barra de ferramentas Favoritos"). Em alguns navegadores, poderá ser necessário clicar com o botão direito e selecionar "Adicionar aos favoritos" ou "Tornar esse link um favorito".

Para usá-lo, navegue até a página desejada e clique no botão **Capturar referência** na barra de favoritos. A janela Capturar referência será aberta. Siga as instruções na janela.

OPÇÕES: INFORMAÇÕES DE CONTA

Bem-vindo, Yuka | Web of Knowledge™ | ResearcherID | Sair | Ajuda

ENDNOTE® basic

Minhas referências | Coletar | Organizar | Formatar | Opções

Informações de conta

VISUALIZE AS
INFORMAÇÕES
DA SUA CONTA

Informações de conta

Conta	Status	Dias restantes	Data de expiração	Para reativar
Web of Knowledge	Acesso remoto	366	04 Setembro 2014	Faça o login em sua instituição

DÚVIDAS?

ENTRE EM CONTATO!

JULIANA TAKAHASHI & YUKA SAHEKI - 2014

julytkbr@usp.br

yukasah@usp.br